



# **BAB III**

**PENDUDUK &**

**TENAGA KERJA**



# Jumlah Penduduk Surabaya Tahun 2024

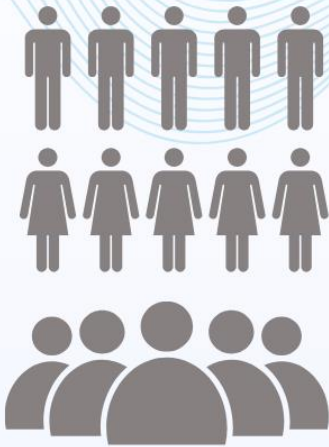

Sumber: Dinas Kependudukan dan Pencatatan Sipil Kota Surabaya

## Administrasi Kependudukan Tahun 2023

Penerbitan Akta	120.641
Kartu Tanda Penduduk (KTP)	276.031
Kartu Keluarga	65.35

Sumber: Dinas Kependudukan dan Pencatatan Sipil Kota Surabaya

## Pencari Kerja dan Pelatihan Kota Surabaya Tahun 2023

12.395 Pencari Kerja	7,191 Lowongan Kerja (posisi)
935 Peserta Sertifikasi	1.282 Peserta Pelatihan

Sumber: Dinas Kependudukan dan Pencatatan Sipil Kota Surabaya

## Keluarga Berencana (KB) Kota Surabaya Tahun 2023

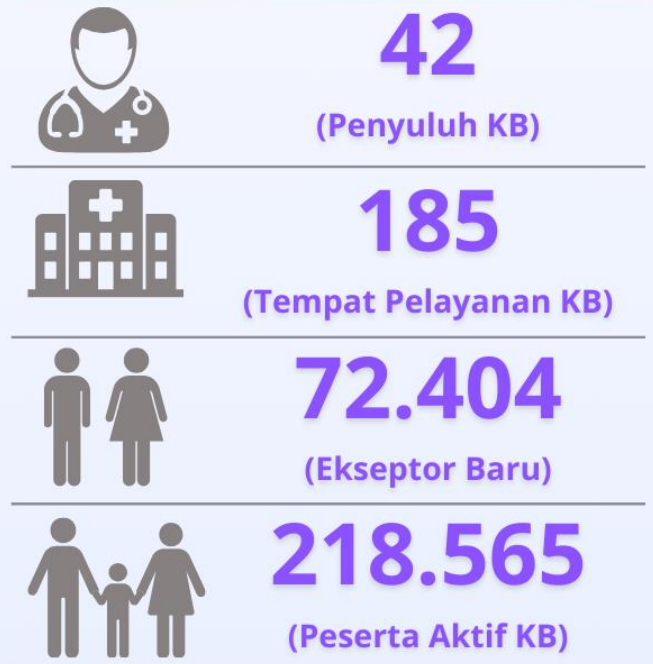

Sumber: Dinas Pemberdayaan Perempuan dan Perlindungan Anak Serta Pengendalian Penduduk dan Keluarga Berencana Kota Surabaya

## Banyaknya Penduduk Pindah Keluar dan Masuk ke Kota Surabaya Tahun 2024



Sumber: Dinas Kependudukan dan Pencatatan Sipil Kota Surabaya

# DAFTAR ISI

## BAB III PENDUDUK DAN TENAGA KERJA

<b>A. Banyaknya Penduduk, Kelahiran, Kematian, Penduduk Datang dan Penduduk Pindah .....</b>	<b>133</b>
Data Statistik Banyaknya Penduduk, Laju Pertumbuhan Penduduk, presentase penduduk, dan kepadatan penduduk per Km <sup>2</sup> per Kecamatan	135
Data Statistik Banyaknya Penduduk (WNI) menurut Jenis Kelamin Hasil Registrasi .....	137
Data Statistik Banyaknya Penduduk menurut Jenis Kelamin per Kecamatan .....	138
Data Statistik Banyaknya Penduduk menurut Kewarganegaraan dan Jenis Kelamin per Kecamatan.....	140
Data Statistik Banyaknya Penduduk menurut Jenis Kelamin dan Usia per Kecamatan Hasil Registrasi .....	142
Banyaknya Kelahiran Yang Dilaporkan Per Kecamatan Hasil Registrasi ...	194
Banyaknya Kematian Yang Dilaporkan Per Kecamatan Hasil Registrasi ...	196
Banyaknya Penduduk Pindah Masuk Menurut Jenis Kelamin Per Kecamatan .....	198
Data Statistik Banyaknya Penduduk Menurut Pendidikan Dan Jenis Kelamin Per Kecamatan.....	202
Data Statistik Banyaknya Penduduk Menurut Agama Dan Jenis Kelamin Per Kecamatan .....	210
Data Statistik Banyaknya Penduduk Menurut Pekerjaan Dan Jenis Kelamin Per Kecamatan .....	216
<b>B. Administrasi Kependudukan .....</b>	<b>276</b>
Data Statistik Banyaknya Penduduk yang Mengurus Akta Kelahiran per Bulan .....	278
Data Statistik Banyaknya Penduduk yang Mengurus Akta Kematian per Bulan .....	279
Data Statistik Banyaknya Akta Kelahiran yang Diterbitkan menurut Jenis Kelamin per Kecamatan.....	280
Data Statistik Banyaknya Akte yang diterbitkan menurut jenisnya per bulan .....	282
Data Statistik Banyaknya Kartu Tanda Penduduk (KTP) Elektronik yang diterbitkan menurut Kewarganegaraan .....	283

<b>C. Keluarga Berencana .....</b>	<b>285</b>
Data Statistik Banyaknya Petugas Keluarga Berencana per Kecamatan ...	286
Data Statistik Banyaknya peserta KB Aktif menurut metode kontrasepsi per kecamatan.....	288
Data Statistik Banyaknya Akseptor Baru menurut metode kontrasepsi per Kecamatan .....	290
Data Statistik Banyaknya Klinik KB per Kecamatan .....	294
<b>D. Pencari Kerja dan Lowongan Kerja.....</b>	<b>296</b>
Data Statistik Banyaknya Pencari Kerja.....	297
Data Statistik Banyaknya Tenaga Kerja Asing.....	298
Data Statistik Jumlah Peserta Sertifikasi menurut Jenis Sertifikasi.....	299
Data Statistik Banyaknya Pelatihan Kerja dan Jumlah Peserta Sesuai dengan Jenis Pelatihan .....	300

## **A. Banyaknya Penduduk, Kelahiran, Kematian, Penduduk Datang dan Penduduk Pindah**

Surabaya merupakan Kota Metropolitan terbesar kedua di Indonesia. Menurut data dari Dinas Kependudukan dan Pencatatan Sipil Kota Surabaya, Rata-rata tingkat kepadatan penduduk per km<sup>2</sup> mencapai 8.878 km<sup>2</sup>. Jumlah penduduk Kota Surabaya pada tahun 2023 mencapai 3.009.286 Jiwa yang tersebar di 31 Kecamatan. Setiap Tahun jumlah penduduk kota Surabaya mengalami pertumbuhan. Pada tahun 2022 jumlah penduduk Kota Surabaya sebanyak 2.987.863, tahun 2021 sebanyak 2.970.952 jiwa, dan di tahun 2020 sebanyak 2.970.730. Sehingga laju pertumbuhan penduduk per tahun 2020 – 2023 mencapai 0.43%.

Dinas Kependudukan dan Pencatatan Sipil Kota Surabaya mencatat data Kepadatan penduduk di Kota Surabaya yang dikelompokkan berdasarkan kecamatan dan jenis kelamin. Dari hasil registrasi yang dilakukan menunjukkan bahwa pada tahun 2023 jumlah perbandingan perempuan dan laki-laki di kota Surabaya adalah 1,490,358 (49.53%) laki laki dan 1,518,928 (50.47%) perempuan. Wilayah Kecamatan yang memiliki kepadatan penduduk diatas 200.000 adalah kecamatan Tambaksari. Kecamatan tambaksari di tahun 2023 memiliki jumlah penduduk dengan total 226,995. Jumlah ini jika dibandingkan tahun sebelumnya terdapat pertumbuhan, yaitu sebanyak 226.136 Jiwa di tahun 2022. Jika dilihat berdasarkan usia penduduk, jumlah penduduk kota Surabaya merata dari usia 0 hingga 75 tahun. Jumlah terbanyak penduduk yaitu berusia 75 (sebanyak 1.50% dari jumlah penduduk) dan usia 41 Tahun (1.43%). Sementara itu, jumlah terendah pada usia 72 dan 74 Tahun (masing masing 0.38% dan 0.99%).

Angka kelahiran kota Surabaya dalam kurun waktu 2018 hingga tahun 2022 menunjukkan tren kenaikan secara signifikan. Dinas Kependudukan dan Pencatatan Sipil Kota Surabaya mencatat jumlah kelahiran pada tahun 2018 dan 2019 adalah 32,585 dan 33,238. Pada tahun 2020 telah mengalami kenaikan yang cukup tinggi dengan jumlah 56,419. Selanjutnya pada tahun 2021 kembali menunjukkan angka kenaikan signifikan dengan jumlah 93,559 dan tahun 2022 jumlah angka kelahiran juga mengalami peningkatan hingga 111,753 jiwa. Namun pada tahun 2023 ini terjadi penurunan yaitu 90,557 jiwa.

Angka kematian kota Surabaya dalam kurun waktu 2018 hingga tahun 2021 menunjukkan tren naik signifikan. Dinas Kependudukan dan Pencatatan Sipil Kota Surabaya mencatat jumlah kematian pada tahun 2018 dan 2019 adalah 20,532 dan 22,370. Lalu, pada tahun 2020 kembali mengalami kenaikan dengan jumlah

25,758. Selanjutnya pada tahun 2021 angka kematian menunjukkan angka 45,699. Namun pada tahun 2022 ini terjadi penurunan angka kematian, yaitu 30,804 jiwa. Begitu pula pada tahun 2023 angka kematian mengalami penurunan kembali hingga mencapai 27,503 jiwa.

Tidak semua penduduk yang menetap di Kota Surabaya adalah penduduk asli kelahiran Surabaya. Menurut data Dinas Kependudukan dan Pencatatan Sipil Kota Surabaya, pada tahun 2023, terdapat 75.044 penduduk yang pindah masuk ke Kota Surabaya. Data ini menunjukkan adanya kenaikan signifikan dibandingkan dengan tahun 2022 yang tercatat sebanyak 53.583 penduduk. Jumlah penduduk yang pindah masuk pada tahun 2023 merupakan angka tertinggi jika dibandingkan dengan empat tahun sebelumnya: pada tahun 2018 sebanyak 39.005 orang, pada tahun 2019 sebanyak 39.543 orang, pada tahun 2020 sebanyak 25.723 orang, dan pada tahun 2021 sebanyak 34.933 orang.

Di sisi lain, jumlah penduduk yang pindah keluar dari Kota Surabaya juga mengalami kenaikan yang signifikan. Pada tahun 2023, tercatat 83.197 penduduk yang pindah keluar, angka ini adalah yang tertinggi jika dibandingkan dengan tahun-tahun sebelumnya. Pada tahun 2022, jumlah penduduk yang pindah keluar adalah 54.675 orang. Sebelumnya, pada tahun 2018 dan 2019, jumlah penduduk yang pindah keluar masing-masing sebanyak 27.951 dan 29.933 orang. Kemudian pada tahun 2020 dan 2021, jumlah penduduk yang pindah keluar masing-masing sebanyak 25.005 dan 32.890 orang.

Berdasarkan data Dinas Kependudukan dan Pencatatan Sipil Kota Surabaya, Tingkat pendidikan penduduk kota Surabaya sebagian besar didominasi oleh penduduk yang tidak / belum sekolah (28,33% dari jumlah penduduk) dan lulusan SMA / sederajat (27.07%) disusul oleh lulusan SD / sederajat (13.45%) dan lulusan SMP (11.55%). Sementara itu, Agama yang diyakini oleh masyarakat kota Surabaya adalah Islam (86.05% dari jumlah penduduk) diikuti oleh kristen (8.56%), katolik (3.83%), budha (1.32%), hindu (0.22%), khonghucu (0.02%) dan lainnya (0.01%).

Dinas Kependudukan dan Pencatatan Sipil Kota Surabaya juga mengelompokkan data penduduk kota surabaya tahun 2023 berdasarkan jenis pekerjaannya. Pekerjaan tersebut sebanyak 88 jenis, mulai dari belum/tidak bekerja, mengurus rumah tangga, pelajar/mahasiswa, pensiunan, pegawai negeri sipil, tentara nasional, kepolisian dan lainnya. Jenis pekerjaan kepala keluarga di Kota Surabaya paling banyak sebagai karyawan swasta yaitu sebanyak 567,576 jiwa (56.13% dibandingkan dengan total Kepala Keluarga), lalu disusul dengan mengurus rumah tangga sebanyak 142,536 jiwa (14.10%).

Data Statistik Banyaknya Penduduk, Laju Pertumbuhan Penduduk, presentase penduduk, dan kepadatan penduduk per Km<sup>2</sup> per Kecamatan

Tabel: 03.01.01 Data Statistik Banyaknya Penduduk, Laju Pertumbuhan Penduduk, presentase penduduk, dan kepadatan penduduk per Km<sup>2</sup> per Kecamatan

Banyaknya Penduduk, Laju Pertumbuhan Penduduk, presentase penduduk, dan kepadatan penduduk per Km <sup>2</sup> per Kecamatan					
Kode Wilayah	Kecamatan	Penduduk (Jiwa)	Laju Pertumbuhan Penduduk Tahun 2020 – 2023	Persentase Penduduk	Kepadatan Penduduk per Km <sup>2</sup>
(1)	(2)	(3)	(4)	(5)	(6)
<b>Surabaya Pusat</b>					
35.78.05	Tegalsari	98,317	-0.20%	3.27%	22,688
35.78.07	Genteng	58,742	0.17%	1.95%	14,356
35.78.13	Bubutan	97,273	-0.51%	3.23%	24,904
35.78.11	Simokerto	92,683	-0.69%	3.08%	35,241
<b>Surabaya Utara</b>					
35.78.12	Pabean Cantian	74,490	-0.38%	2.48%	13,602
35.78.16	Semampir	182,371	-0.14%	6.06%	20,113
35.78.15	Krembangan	115,320	0.15%	3.83%	13,402
35.78.17	Kenjeran	181,300	1.68%	6.02%	21,281
35.78.29	Bulak	47,082	1.54%	1.56%	7,550
<b>Surabaya Timur</b>					
35.78.10	Tambaksari	226,995	0.22%	7.54%	25,318
35.78.08	Gubeng	133,804	-0.50%	4.45%	16,875
35.78.03	Rungkut	121,941	1.31%	4.05%	5,315
35.78.24	Tenggiling Mejoyo	58,990	0.43%	1.96%	10,156
35.78.25	Gunung Anyar	61,565	1.40%	2.05%	6,064
35.78.09	Sukolilo	115,099	1.31%	3.82%	3,814
35.78.26	Mulyorejo	87,556	0.44%	2.91%	5,039
<b>Surabaya Selatan</b>					
35.78.06	Sawahan	199,336	-0.40%	6.62%	27,855
35.78.04	Wonokromo	154,995	-0.88%	5.15%	18,726
35.78.01	Karangpilang	75,572	0.58%	2.51%	8,048

Tabel: 03.01.01 Lanjutan

Banyaknya Penduduk, Laju Pertumbuhan Penduduk, presentase penduduk, dan kepadatan penduduk per Km <sup>2</sup> per Kecamatan					
Kode Wilayah	Kecamatan	Penduduk (Jiwa)	Laju Pertumbuhan Penduduk Tahun 2020 – 2023	Persentase Penduduk	Kepadatan Penduduk per Km <sup>2</sup>
(1)	(2)	(3)	(4)	(5)	(6)
35.78.21	Dukuh Pakis	59,532	-0.12%	1.98%	5,796
35.78.20	Wiyung	75,382	1.30%	2.50%	6,120
35.78.02	Wonocolo	79,986	0.26%	2.66%	12,222
35.78.22	Gayungan	43,999	0.34%	1.46%	7,442
35.78.23	Jambangan	54,200	1.23%	1.80%	13,158
<b>Surabaya Barat</b>					
35.78.14	Tandes	91,922	0.03%	3.05%	9,210
35.78.27	Sukomanunggal	104,786	0.31%	3.48%	11,145
35.78.28	Asemrowo	48,022	1.03%	1.60%	3,200
35.78.19	Benowo	73,306	2.62%	2.44%	2,473
35.78.18	Lakarsantri	64,062	1.77%	2.13%	3,424
35.78.30	Pakal	62,715	2.75%	2.08%	3,376
35.78.31	Sambikerep	67,943	1.46%	2.26%	3,894
<b>Total</b>		<b>3.009.286</b>	<b>0.43%</b>	<b>100.00%</b>	<b>8,878</b>

Sumber: Dinas Kependudukan dan Pencatatan Sipil Kota Surabaya

Data Statistik Banyaknya Penduduk (WNI) menurut Jenis Kelamin Hasil Registrasi

Tabel: 03.01.02 Data Statistik Banyaknya Penduduk (WNI) menurut Jenis Kelamin Hasil Registrasi

---

Banyaknya Penduduk (WNI) menurut Jenis Kelamin Hasil Registrasi

---

<b>Tahun</b>	<b>Laki – Laki</b>	<b>Perempuan</b>	<b>Total Penduduk</b>
(1)	(2)	(3)	(4)
2023	1,490,358	1,518,928	3,009,286
2022	1,479,715	1,508,148	2,987,863
2021	1,472,817	1,498,135	2,970,952
2020	1,473,988	1,496,742	2,970,730
2019	1,464,900	1,485,330	2,950,230
2018	1,454,510	1,469,171	2,923,681
2017	1,440,086	1,452,114	2,892,200
2016	1,407,701	1,411,791	2,819,492
2015	1,405,168	1,403,171	2,808,339
2014	1,430,638	1,422,254	2,852,892
2013	1,602,545	1,597,171	3,199,716

---

Sumber: Dinas Kependudukan dan Pencatatan Sipil Kota Surabaya

Data Statistik Banyaknya Penduduk menurut Jenis Kelamin per Kecamatan

Tabel: 03.01.03 Data Statistik Banyaknya Penduduk menurut Jenis Kelamin per Kecamatan

Banyaknya Penduduk menurut Jenis Kelamin per Kecamatan				
Kode Wilayah	Kecamatan	Laki – Laki	Perempuan	Total Penduduk
(1)	(2)	(3)	(4)	(5)
<b>Surabaya Pusat</b>				
35.78.05	Tegalsari	48,429	49,888	98,317
35.78.07	Genteng	28,779	29,963	58,742
35.78.13	Bubutan	48,127	49,146	97,273
35.78.11	Simokerto	46,117	46,566	92,683
<b>Surabaya Utara</b>				
35.78.12	Pabean Cantian	36,900	37,590	74,490
35.78.16	Semampir	91,367	91,004	182,371
35.78.15	Krembangan	57,262	58,058	115,320
35.78.17	Kenjeran	91,217	90,083	181,300
35.78.29	Bulak	23,413	23,669	47,082
<b>Surabaya Timur</b>				
35.78.10	Tambaksari	112,177	114,818	226,995
35.78.08	Gubeng	65,303	68,501	133,804
35.78.03	Rungkut	60,184	61,757	121,941
35.78.24	Tenggiling Mejoyo	28,994	29,996	58,990
35.78.25	Gunung Anyar	30,452	31,113	61,565
35.78.09	Sukolilo	56,793	58,306	115,099
35.78.26	Mulyorejo	43,011	44,545	87,556
<b>Surabaya Selatan</b>				
35.78.06	Sawahan	98,445	100,891	199,336
35.78.04	Wonokromo	76,001	78,994	154,995
35.78.01	Karangpilang	37,361	38,211	75,572
35.78.21	Dukuh Pakis	29,436	30,096	59,532
35.78.20	Wiyung	37,481	37,901	75,382
35.78.02	Wonocolo	39,457	40,529	79,986
35.78.22	Gayungan	21,485	22,514	43,999

Tabel: 03.01.03 Lanjutan

Banyaknya Penduduk menurut Jenis Kelamin per Kecamatan				
<b>Kode Wilayah</b>	<b>Kecamatan</b>	<b>Laki – Laki</b>	<b>Perempuan</b>	<b>Total Penduduk</b>
(1)	(2)	(3)	(4)	(5)
35.78.23	Jambangan	26,827	27,373	54,200
	<b>Surabaya Barat</b>			
35.78.14	Tandes	45,207	46,715	91,922
35.78.27	Sukomanunggal	52,030	52,756	104,786
35.78.28	Asemrowo	24,208	23,814	48,022
35.78.19	Benowo	36,597	36,709	73,306
35.78.18	Lakarsantri	32,015	32,047	64,062
35.78.30	Pakal	31,540	31,175	62,715
35.78.31	Sambikerep	33,743	34,200	67,943
	<b>Total</b>	<b>1,490,358</b>	<b>1,518,928</b>	<b>3,009,286</b>

Sumber: Dinas Kependudukan dan Pencatatan Sipil Kota Surabaya

Data Statistik Banyaknya Penduduk menurut Kewarganegaraan dan Jenis Kelamin per Kecamatan

Tabel: 03.01.04 Data Statistik Banyaknya Penduduk menurut Kewarganegaraan dan Jenis Kelamin per Kecamatan

Banyaknya Penduduk menurut Kewarganegaraan dan Jenis Kelamin per Kecamatan							
Kode Wilayah	Kecamatan	Warga Negara Indonesia (WNI)			Warga Negara Asing (WNA)		
		LK	PR	Total Penduduk	LK	PR	Total Penduduk
(1)	(2)	(3)	(4)	(5)	(6)	(7)	(8)
<b>Surabaya Pusat</b>							
35.78.05	Tegalsari	48,429	49,888	98,317	-	-	-
35.78.07	Genteng	28,779	29,963	58,742	-	-	-
35.78.13	Bubutan	48,127	49,146	97,273	-	-	-
35.78.11	Simokerto	46,117	46,566	92,683	-	-	-
<b>Surabaya Utara</b>							
35.78.12	Pabean Cantian	36,900	37,590	74,490	-	-	-
35.78.16	Semampir	91,367	91,004	182,371	-	-	-
35.78.15	Krembangan	57,262	58,058	115,320	-	-	-
35.78.17	Kenjeran	91,217	90,083	181,300	-	-	-
35.78.29	Bulak	23,413	23,669	47,082	-	-	-
<b>Surabaya Timur</b>							
35.78.10	Tambaksari	112,177	114,818	226,995	-	-	-
35.78.08	Gubeng	65,303	68,501	133,804	-	-	-
35.78.03	Rungkut	60,184	61,757	121,941	-	-	-
35.78.24	Tenggiling Mejoyo	28,994	29,996	58,990	-	-	-
35.78.25	Gunung Anyar	30,452	31,113	61,565	-	-	-
35.78.09	Sukolilo	56,793	58,306	115,099	-	-	-
35.78.26	Mulyorejo	43,011	44,545	87,556	-	-	-
<b>Surabaya Selatan</b>							
35.78.06	Sawahan	98,445	100,891	199,336	-	-	-
35.78.04	Wonokromo	76,001	78,994	154,995	-	-	-
35.78.01	Karangpilang	37,361	38,211	75,572	-	-	-
35.78.21	Dukuh Pakis	29,436	30,096	59,532	-	-	-

Tabel: 03.01.04 Lanjutan

Banyaknya Penduduk menurut Kewarganegaraan dan Jenis Kelamin per Kecamatan

Kode Wilayah	Kecamatan	Warga Negara Indonesia (WNI)			Warga Negara Asing (WNA)		
		LK	PR	Total Penduduk	LK	PR	Total Penduduk
(1)	(2)	(3)	(4)	(5)	(6)	(7)	(8)
35.78.20	Wiyung	37,481	37,901	75,382	-	-	-
35.78.02	Wonocolo	39,457	40,529	79,986	-	-	-
35.78.22	Gayungan	21,485	22,514	43,999	-	-	-
35.78.23	Jambangan	26,827	27,373	54,200	-	-	-
	<b>Surabaya Barat</b>				-	-	-
35.78.14	Tandes	45,207	46,715	91,922	-	-	-
35.78.27	Sukomanunggal	52,030	52,756	104,786	-	-	-
35.78.28	Asemrowo	24,208	23,814	48,022	-	-	-
35.78.19	Benowo	36,597	36,709	73,306	-	-	-
35.78.18	Lakarsantri	32,015	32,047	64,062	-	-	-
35.78.30	Pakal	31,540	31,175	62,715	-	-	-
35.78.31	Sambikerep	33,743	34,200	67,943	-	-	-
	<b>Total</b>	<b>1,490,358</b>	<b>1,518,928</b>	<b>3,009,286</b>	-	-	-

Sumber: Dinas Kependudukan dan Pencatatan Sipil Kota Surabaya

Data Statistik Banyaknya Penduduk menurut Jenis Kelamin dan Usia per Kecamatan Hasil Registrasi

Tabel: 03.01.05 Data Statistik Banyaknya Penduduk menurut Jenis Kelamin dan Usia per Kecamatan Hasil Registrasi

Banyaknya Penduduk menurut Jenis Kelamin dan Usia per Kecamatan Hasil Registrasi							
Kode Wilayah	Kecamatan	Usia 0		Usia 1		Usia 2	
		LK	PR	LK	PR	LK	PR
(1)	(2)	(3)	(4)	(5)	(6)	(7)	(8)
<b>Surabaya Pusat</b>							
35.78.05	Tegalsari	442	437	555	514	616	610
35.78.07	Genteng	243	255	335	296	378	312
35.78.13	Bubutan	484	524	673	543	651	583
35.78.11	Simokerto	515	493	623	571	662	628
<b>Surabaya Utara</b>							
35.78.12	Pabean Cantian	418	367	503	469	518	473
35.78.16	Semampir	1,095	1,030	1,396	1,296	1,554	1,378
35.78.15	Krembangan	655	576	752	688	855	832
35.78.17	Kenjeran	1,176	1,150	1,439	1,262	1,571	1,465
35.78.29	Bulak	245	249	305	302	376	321
<b>Surabaya Timur</b>							
35.78.10	Tambaksari	1,176	1,028	1,324	1,286	1,505	1,415
35.78.08	Gubeng	583	581	720	686	839	738
35.78.03	Rungkut	607	588	784	681	816	793
35.78.24	Tenggilis Mejoyo	283	309	379	312	352	378
35.78.25	Gunung Anyar	349	306	404	339	448	401
35.78.09	Sukolilo	595	522	728	764	761	758
35.78.26	Mulyorejo	419	394	533	464	531	498
<b>Surabaya Selatan</b>							
35.78.06	Sawahan	982	868	1,183	1,129	1,285	1,234
35.78.04	Wonokromo	750	680	913	787	984	895
35.78.01	Karangpilang	375	363	463	426	514	502
35.78.21	Dukuh Pakis	274	279	346	281	407	352

Tabel: 03.01.05 Lanjutan

Banyaknya Penduduk menurut Jenis Kelamin dan Usia per Kecamatan Hasil Registrasi

Kode Wilayah	Kecamatan	Usia 0		Usia 1		Usia 2	
		LK	PR	LK	PR	LK	PR
(1)	(2)	(3)	(4)	(5)	(6)	(7)	(8)
35.78.20	Wiyung	386	359	486	428	485	478
35.78.02	Wonocolo	388	365	502	449	539	475
35.78.22	Gayungan	212	209	273	259	293	240
35.78.23	Jambangan	273	250	361	318	389	375
<b>Surabaya Barat</b>							
35.78.14	Tandes	437	429	552	500	645	618
35.78.27	Sukomanunggal	510	488	696	574	697	679
35.78.28	Asemrowo	293	302	379	366	425	403
35.78.19	Benowo	414	427	531	466	576	502
35.78.18	Lakarsantri	344	323	397	380	456	416
35.78.30	Pakal	383	353	420	420	446	421
35.78.31	Sambikerep	373	363	436	396	462	457
<b>Total</b>		<b>15,679</b>	<b>14,867</b>	<b>19,391</b>	<b>17,652</b>	<b>21,036</b>	<b>19,630</b>

Sumber: Dinas Kependudukan dan Pencatatan Sipil Kota Surabaya

Tabel: 03.01.05 Lanjutan

Banyaknya Penduduk menurut Jenis Kelamin dan Usia per Kecamatan Hasil Registrasi							
Kode Wilayah	Kecamatan	Usia 3		Usia 4		Usia 5	
		LK	PR	LK	PR	LK	PR
(1)	(2)	(9)	(10)	(11)	(12)	(13)	(14)
<b>Surabaya Pusat</b>							
35.78.05	Tegalsari	655	677	703	618	712	721
35.78.07	Genteng	395	396	419	389	393	403
35.78.13	Bubutan	682	710	739	690	738	730
35.78.11	Simokerto	698	704	741	703	730	672
<b>Surabaya Utara</b>							
35.78.12	Pabean Cantian	642	563	560	556	595	594
35.78.16	Semampir	1,566	1,545	1,559	1,579	1,609	1,616
35.78.15	Kremlangan	937	854	940	886	956	835
35.78.17	Kenjeran	1,539	1,501	1,713	1,591	1,652	1,525
35.78.29	Bulak	397	372	380	414	365	381
<b>Surabaya Timur</b>							
35.78.10	Tambaksari	1,546	1,549	1,603	1,560	1,774	1,641
35.78.08	Gubeng	859	859	976	878	938	827
35.78.03	Rungkut	888	824	965	917	899	893
35.78.24	Tenggiling Mejoyo	390	393	476	405	460	450
35.78.25	Gunung Anyar	461	445	473	463	495	482
35.78.09	Sukolilo	823	773	811	835	967	866
35.78.26	Mulyorejo	609	553	631	606	684	600
<b>Surabaya Selatan</b>							
35.78.06	Sawahan	1,392	1,298	1,435	1,336	1,437	1,333
35.78.04	Wonokromo	1,050	1,021	1,074	987	1,081	1,052
35.78.01	Karangpilang	604	528	557	553	571	567
35.78.21	Dukuh Pakis	417	359	466	401	437	456
35.78.20	Wiyung	571	495	536	524	549	526
35.78.02	Wonocolo	612	576	623	566	630	596
35.78.22	Gayungan	306	308	290	282	352	300
35.78.23	Jambangan	407	380	431	447	387	410

Tabel: 03.01.05 Lanjutan

Banyaknya Penduduk menurut Jenis Kelamin dan Usia per Kecamatan Hasil Registrasi							
Kode Wilayah	Kecamatan	Usia 3		Usia 4		Usia 5	
		LK	PR	LK	PR	LK	PR
(1)	(2)	(9)	(10)	(11)	(12)	(13)	(14)
<b>Surabaya Barat</b>							
35.78.14	Tandes	648	615	660	640	690	688
35.78.27	Sukomanunggal	759	704	840	742	860	777
35.78.28	Asemrowo	447	397	444	441	440	415
35.78.19	Benowo	584	493	586	544	592	562
35.78.18	Lakarsantri	499	481	503	477	506	501
35.78.30	Pakal	463	468	486	495	527	453
35.78.31	Sambikerep	526	509	515	495	525	515
<b>Total</b>		<b>22,372</b>	<b>21,350</b>	<b>23,135</b>	<b>22,020</b>	<b>23,551</b>	<b>22,387</b>

Sumber: Dinas Kependudukan dan Pencatatan Sipil Kota Surabaya

Tabel: 03.01.05 Lanjutan

Banyaknya Penduduk menurut Jenis Kelamin dan Usia per Kecamatan Hasil Registrasi

Kode Wilayah	Kecamatan	Usia 6		Usia 7		Usia 8	
		LK	PR	LK	PR	LK	PR
(1)	(2)	(15)	(16)	(17)	(18)	(19)	(20)
<b>Surabaya Pusat</b>							
35.78.05	Tegalsari	706	717	759	707	753	713
35.78.07	Genteng	406	428	427	394	449	407
35.78.13	Bubutan	774	687	721	697	772	701
35.78.11	Simokerto	725	668	773	637	783	712
<b>Surabaya Utara</b>							
35.78.12	Pabean Cantian	605	543	574	570	638	578
35.78.16	Semampir	1,639	1,518	1,673	1,541	1,636	1,526
35.78.15	Krembangan	887	814	940	854	990	947
35.78.17	Kenjeran	1,680	1,581	1,615	1,563	1,596	1,560
35.78.29	Bulak	382	375	369	372	398	394
<b>Surabaya Timur</b>							
35.78.10	Tambaksari	1,689	1,608	1,690	1,641	1,709	1,684
35.78.08	Gubeng	944	885	930	867	974	902
35.78.03	Rungkut	953	870	996	946	971	938
35.78.24	Tenggiling Mejoyo	480	452	458	403	471	468
35.78.25	Gunung Anyar	470	466	491	482	571	460
35.78.09	Sukolilo	914	874	985	839	887	827
35.78.26	Mulyorejo	629	599	637	586	662	644
<b>Surabaya Selatan</b>							
35.78.06	Sawahan	1,429	1,430	1,476	1,395	1,462	1,435
35.78.04	Wonokromo	1,146	1,022	1,103	1,079	1,139	1,088
35.78.01	Karangpilang	558	534	614	513	588	584
35.78.21	Dukuh Pakis	450	414	475	429	483	450
35.78.20	Wiyung	528	557	575	548	571	521
35.78.02	Wonocolo	600	560	592	627	654	582
35.78.22	Gayungan	318	314	335	302	359	313
35.78.23	Jambangan	458	389	425	400	472	409

Tabel: 03.01.05 Lanjutan

Banyaknya Penduduk menurut Jenis Kelamin dan Usia per Kecamatan Hasil Registrasi							
Kode Wilayah	Kecamatan	Usia 6		Usia 7		Usia 8	
		LK	PR	LK	PR	LK	PR
(1)	(2)	(15)	(16)	(17)	(18)	(19)	(20)
<b>Surabaya Barat</b>							
35.78.14	Tandes	698	675	758	692	758	744
35.78.27	Sukomanunggal	760	776	827	799	855	736
35.78.28	Asemrowo	429	420	442	389	418	427
35.78.19	Benowo	574	544	603	549	648	586
35.78.18	Lakarsantri	522	453	494	516	504	450
35.78.30	Pakal	537	469	470	531	535	471
35.78.31	Sambikerep	516	491	507	494	521	505
<b>Total</b>		<b>23,406</b>	<b>22,133</b>	<b>23,734</b>	<b>22,362</b>	<b>24,227</b>	<b>22,762</b>

Sumber: Dinas Kependudukan dan Pencatatan Sipil Kota Surabaya

Tabel: 03.01.05 Lanjutan

Banyaknya Penduduk menurut Jenis Kelamin dan Usia per Kecamatan Hasil Registrasi

Kode Wilayah	Kecamatan	Usia 9		Usia 10		Usia 11	
		LK	PR	LK	PR	LK	PR
(1)	(2)	(21)	(22)	(23)	(24)	(25)	(26)
<b>Surabaya Pusat</b>							
35.78.05	Tegalsari	824	732	811	744	796	813
35.78.07	Genteng	432	438	497	445	496	471
35.78.13	Bubutan	767	803	829	762	831	764
35.78.11	Simokerto	776	750	787	738	850	742
<b>Surabaya Utara</b>							
35.78.12	Pabean Cantian	606	567	634	545	629	618
35.78.16	Semampir	1,759	1,616	1,701	1,596	1,721	1,657
35.78.15	Krembangan	999	940	947	936	979	941
35.78.17	Kenjeran	1,633	1,527	1,669	1,556	1,718	1,619
35.78.29	Bulak	386	379	427	380	427	423
<b>Surabaya Timur</b>							
35.78.10	Tambaksari	1,859	1,763	1,855	1,752	1,964	1,828
35.78.08	Gubeng	1,055	980	1,085	978	1,054	968
35.78.03	Rungkut	1,008	988	1,098	949	1,041	991
35.78.24	Tenggiling Mejoyo	432	430	479	462	466	455
35.78.25	Gunung Anyar	507	453	502	508	555	528
35.78.09	Sukolilo	970	863	973	885	968	970
35.78.26	Mulyorejo	696	663	652	624	757	702
<b>Surabaya Selatan</b>							
35.78.06	Sawahan	1,608	1,534	1,710	1,596	1,726	1,627
35.78.04	Wonokromo	1,195	1,112	1,203	1,121	1,261	1,238
35.78.01	Karangpilang	630	635	589	561	629	584
35.78.21	Dukuh Pakis	469	431	502	473	535	500
35.78.20	Wiyung	591	573	614	559	664	593
35.78.02	Wonocolo	605	660	666	568	702	666
35.78.22	Gayungan	359	331	383	326	367	379
35.78.23	Jambangan	475	451	466	438	483	445

Tabel: 03.01.05 Lanjutan

Banyaknya Penduduk menurut Jenis Kelamin dan Usia per Kecamatan Hasil Registrasi

Kode Wilayah	Kecamatan	Usia 9		Usia 10		Usia 11	
		LK	PR	LK	PR	LK	PR
(1)	(2)	(21)	(22)	(23)	(24)	(25)	(26)
<b>Surabaya Barat</b>							
35.78.14	Tandes	751	739	744	787	827	791
35.78.27	Sukomanunggal	880	826	876	843	964	865
35.78.28	Asemrowo	453	423	438	379	420	433
35.78.19	Benowo	673	608	614	582	676	619
35.78.18	Lakarsantri	502	536	567	490	575	547
35.78.30	Pakal	502	502	541	515	559	517
35.78.31	Sambikerep	569	572	552	511	608	580
<b>Total</b>		<b>24,971</b>	<b>23,825</b>	<b>25,411</b>	<b>23,609</b>	<b>26,248</b>	<b>24,874</b>

Sumber: Dinas Kependudukan dan Pencatatan Sipil Kota Surabaya

Tabel: 03.01.05 Lanjutan

Banyaknya Penduduk menurut Jenis Kelamin dan Usia per Kecamatan Hasil Registrasi

Kode Wilayah	Kecamatan	Usia 12		Usia 13		Usia 14	
		LK	PR	LK	PR	LK	PR
(1)	(2)	(27)	(28)	(29)	(30)	(31)	(32)
<b>Surabaya Pusat</b>							
35.78.05	Tegalsari	816	773	807	763	821	770
35.78.07	Genteng	479	485	449	427	481	475
35.78.13	Bubutan	851	759	841	715	776	755
35.78.11	Simokerto	831	734	749	727	778	757
<b>Surabaya Utara</b>							
35.78.12	Pabean Cantian	619	597	613	623	629	612
35.78.16	Semampir	1,732	1,572	1,650	1,562	1,647	1,607
35.78.15	Krembangan	1,021	955	977	940	974	914
35.78.17	Kenjeran	1,706	1,554	1,630	1,515	1,617	1,589
35.78.29	Bulak	422	394	404	410	416	408
<b>Surabaya Timur</b>							
35.78.10	Tambaksari	1,928	1,804	1,922	1,684	1,906	1,758
35.78.08	Gubeng	1,055	978	997	930	1,043	1,037
35.78.03	Rungkut	1,019	954	1,023	944	958	942
35.78.24	Tenggiling Mejoyo	494	502	477	415	520	444
35.78.25	Gunung Anyar	563	485	504	447	516	499
35.78.09	Sukolilo	954	935	935	843	955	904
35.78.26	Mulyorejo	728	671	654	650	696	615
<b>Surabaya Selatan</b>							
35.78.06	Sawahan	1,694	1,580	1,639	1,582	1,697	1,573
35.78.04	Wonokromo	1,294	1,172	1,197	1,218	1,272	1,195
35.78.01	Karangpilang	637	598	601	528	647	545
35.78.21	Dukuh Pakis	468	479	459	444	501	456
35.78.20	Wiyung	688	563	596	569	561	573
35.78.02	Wonocolo	641	632	683	609	665	623
35.78.22	Gayungan	333	348	343	346	363	331
35.78.23	Jambangan	530	472	454	424	457	431

Tabel: 03.01.05 Lanjutan

Banyaknya Penduduk menurut Jenis Kelamin dan Usia per Kecamatan Hasil Registrasi							
Kode Wilayah	Kecamatan	Usia 12		Usia 13		Usia 14	
		LK	PR	LK	PR	LK	PR
(1)	(2)	(27)	(28)	(29)	(30)	(31)	(32)
<b>Surabaya Barat</b>							
35.78.14	Tandes	838	729	820	789	800	757
35.78.27	Sukomanunggal	849	881	859	799	875	775
35.78.28	Asemrowo	438	384	449	383	425	391
35.78.19	Benowo	664	637	631	628	665	608
35.78.18	Lakarsantri	555	519	549	492	539	510
35.78.30	Pakal	533	512	534	502	538	494
35.78.31	Sambikerep	621	547	561	543	550	524
<b>Total</b>		<b>26,001</b>	<b>24,205</b>	<b>25,007</b>	<b>23,451</b>	<b>25,288</b>	<b>23,872</b>

Sumber: Dinas Kependudukan dan Pencatatan Sipil Kota Surabaya

Tabel: 03.01.05 Lanjutan

Banyaknya Penduduk menurut Jenis Kelamin dan Usia per Kecamatan Hasil Registrasi

Kode Wilayah	Kecamatan	Usia 15		Usia 16		Usia 17	
		LK	PR	LK	PR	LK	PR
(1)	(2)	(33)	(34)	(35)	(36)	(37)	(38)
<b>Surabaya Pusat</b>							
35.78.05	Tegalsari	808	753	747	751	774	655
35.78.07	Genteng	485	485	484	495	451	454
35.78.13	Bubutan	830	791	849	740	765	725
35.78.11	Simokerto	750	724	754	715	672	671
<b>Surabaya Utara</b>							
35.78.12	Pabean Cantian	665	607	605	592	593	556
35.78.16	Semampir	1,715	1,620	1,666	1,494	1,550	1,404
35.78.15	Krembangan	979	1,015	923	870	878	894
35.78.17	Kenjeran	1,673	1,517	1,608	1,443	1,582	1,414
35.78.29	Bulak	407	416	418	384	386	394
<b>Surabaya Timur</b>							
35.78.10	Tambaksari	1,882	1,832	1,843	1,744	1,764	1,574
35.78.08	Gubeng	1,119	994	1,017	985	1,017	964
35.78.03	Rungkut	999	895	986	878	889	854
35.78.24	Tenggiling Mejoyo	488	484	470	453	480	425
35.78.25	Gunung Anyar	539	460	496	446	435	414
35.78.09	Sukolilo	961	907	893	866	848	837
35.78.26	Mulyorejo	735	662	730	629	664	608
<b>Surabaya Selatan</b>							
35.78.06	Sawahan	1,654	1,551	1,659	1,577	1,602	1,426
35.78.04	Wonokromo	1,298	1,232	1,275	1,202	1,248	1,112
35.78.01	Karangpilang	552	606	622	591	602	569
35.78.21	Dukuh Pakis	478	448	524	408	458	439
35.78.20	Wiyung	617	553	618	569	601	596
35.78.02	Wonocolo	689	622	639	627	606	624
35.78.22	Gayungan	383	378	358	351	341	329
35.78.23	Jambangan	465	451	457	423	432	379

Tabel: 03.01.05 Lanjutan

Banyaknya Penduduk menurut Jenis Kelamin dan Usia per Kecamatan Hasil Registrasi							
Kode Wilayah	Kecamatan	Usia 15		Usia 16		Usia 17	
		LK	PR	LK	PR	LK	PR
(1)	(2)	(33)	(34)	(35)	(36)	(37)	(38)
<b>Surabaya Barat</b>							
35.78.14	Tandes	822	787	791	728	782	723
35.78.27	Sukomanunggal	844	811	856	792	797	780
35.78.28	Asemrowo	446	452	456	419	392	391
35.78.19	Benowo	674	626	644	593	616	592
35.78.18	Lakarsantri	595	538	567	523	517	508
35.78.30	Pakal	544	530	558	496	560	501
35.78.31	Sambikerep	576	557	552	549	539	527
<b>Total</b>		<b>25,672</b>	<b>24,304</b>	<b>25,065</b>	<b>23,333</b>	<b>23,841</b>	<b>22,339</b>

Sumber: Dinas Kependudukan dan Pencatatan Sipil Kota Surabaya

Tabel: 03.01.05 Lanjutan

## Banyaknya Penduduk menurut Jenis Kelamin dan Usia per Kecamatan Hasil Registrasi

Kode Wilayah	Kecamatan	Usia 18		Usia 19		Usia 20	
		LK	PR	LK	PR	LK	PR
(1)	(2)	(39)	(40)	(41)	(42)	(43)	(44)
<b>Surabaya Pusat</b>							
35.78.05	Tegalsari	749	643	745	763	775	756
35.78.07	Genteng	423	442	477	404	457	461
35.78.13	Bubutan	753	704	812	765	796	765
35.78.11	Simokerto	720	630	776	675	812	721
<b>Surabaya Utara</b>							
35.78.12	Pabean Cantian	587	558	616	511	640	623
35.78.16	Semampir	1,382	1,351	1,455	1,404	1,640	1,587
35.78.15	Krembangan	917	808	894	894	1,026	880
35.78.17	Kenjeran	1,327	1,329	1,473	1,384	1,533	1,584
35.78.29	Bulak	412	366	410	368	420	382
<b>Surabaya Timur</b>							
35.78.10	Tambaksari	1,621	1,552	1,754	1,741	1,885	1,803
35.78.08	Gubeng	999	960	1,053	1,000	1,005	1,047
35.78.03	Rungkut	904	913	870	874	943	853
35.78.24	Tenggilis Mejoyo	430	394	437	422	434	442
35.78.25	Gunung Anyar	489	423	442	440	470	463
35.78.09	Sukolilo	852	882	859	825	950	880
35.78.26	Mulyorejo	705	625	657	630	710	668
<b>Surabaya Selatan</b>							
35.78.06	Sawahan	1,533	1,416	1,634	1,562	1,668	1,586
35.78.04	Wonokromo	1,231	1,120	1,272	1,290	1,324	1,273
35.78.01	Karangpilang	550	577	559	556	629	603
35.78.21	Dukuh Pakis	425	401	443	418	446	465
35.78.20	Wiyung	563	555	584	557	656	576
35.78.02	Wonocolo	600	587	621	587	636	612
35.78.22	Gayungan	338	303	370	365	327	357
35.78.23	Jambangan	426	420	458	419	410	431

Tabel: 03.01.05 Lanjutan

Banyaknya Penduduk menurut Jenis Kelamin dan Usia per Kecamatan Hasil Registrasi							
Kode Wilayah	Kecamatan	Usia 18		Usia 19		Usia 20	
		LK	PR	LK	PR	LK	PR
(1)	(2)	(39)	(40)	(41)	(42)	(43)	(44)
<b>Surabaya Barat</b>							
35.78.14	Tandes	722	700	728	721	726	714
35.78.27	Sukomanunggal	732	759	820	760	863	805
35.78.28	Asemrowo	384	366	382	379	395	360
35.78.19	Benowo	603	562	603	642	596	619
35.78.18	Lakarsantri	466	484	556	493	521	523
35.78.30	Pakal	464	467	581	505	536	522
35.78.31	Sambikerep	523	460	550	519	563	538
<b>Total</b>		<b>22,830</b>	<b>21,757</b>	<b>23,891</b>	<b>22,873</b>	<b>24,792</b>	<b>23,899</b>

Sumber: Dinas Kependudukan dan Pencatatan Sipil Kota Surabaya

Tabel: 03.01.05 Lanjutan

Banyaknya Penduduk menurut Jenis Kelamin dan Usia per Kecamatan Hasil Registrasi

Kode Wilayah	Kecamatan	Usia 21		Usia 22		Usia 23	
		LK	PR	LK	PR	LK	PR
(1)	(2)	(45)	(46)	(47)	(48)	(49)	(50)
<b>Surabaya Pusat</b>							
35.78.05	Tegalsari	802	793	805	753	845	757
35.78.07	Genteng	450	473	495	449	501	415
35.78.13	Bubutan	810	771	797	775	883	818
35.78.11	Simokerto	771	684	741	739	842	701
<b>Surabaya Utara</b>							
35.78.12	Pabean Cantian	635	588	610	561	594	583
35.78.16	Semampir	1,611	1,443	1,482	1,446	1,609	1,537
35.78.15	Krembangan	931	979	950	864	1,026	932
35.78.17	Kenjeran	1,551	1,510	1,520	1,531	1,548	1,542
35.78.29	Bulak	400	371	422	414	412	392
<b>Surabaya Timur</b>							
35.78.10	Tambaksari	1,815	1,722	1,811	1,758	1,906	1,782
35.78.08	Gubeng	1,013	983	1,091	991	1,095	1,073
35.78.03	Rungkut	929	878	951	908	1,012	1,023
35.78.24	Tenggiling Mejoyo	429	419	469	443	437	419
35.78.25	Gunung Anyar	481	443	429	420	484	484
35.78.09	Sukolilo	931	880	830	873	920	842
35.78.26	Mulyorejo	644	667	720	635	733	755
<b>Surabaya Selatan</b>							
35.78.06	Sawahan	1,568	1,603	1,651	1,497	1,680	1,632
35.78.04	Wonokromo	1,323	1,308	1,232	1,197	1,380	1,287
35.78.01	Karangpilang	623	588	605	596	627	588
35.78.21	Dukuh Pakis	508	403	444	424	498	482
35.78.20	Wiyung	619	596	589	597	669	581
35.78.02	Wonocolo	657	579	632	609	693	662
35.78.22	Gayungan	344	364	360	339	362	365
35.78.23	Jambangan	383	408	412	390	416	407

Tabel: 03.01.05 Lanjutan

Banyaknya Penduduk menurut Jenis Kelamin dan Usia per Kecamatan Hasil Registrasi							
Kode Wilayah	Kecamatan	Usia 21		Usia 22		Usia 23	
		LK	PR	LK	PR	LK	PR
(1)	(2)	(45)	(46)	(47)	(48)	(49)	(50)
<b>Surabaya Barat</b>							
35.78.14	Tandes	719	658	688	699	687	662
35.78.27	Sukomanunggal	790	752	795	757	813	843
35.78.28	Asemrowo	426	412	412	380	393	473
35.78.19	Benowo	601	601	595	652	588	567
35.78.18	Lakarsantri	530	504	523	555	557	522
35.78.30	Pakal	529	572	526	463	532	499
35.78.31	Sambikerep	565	501	534	513	551	543
<b>Total</b>		<b>24,388</b>	<b>23,453</b>	<b>24,121</b>	<b>23,228</b>	<b>25,293</b>	<b>24,168</b>

Sumber: Dinas Kependudukan dan Pencatatan Sipil Kota Surabaya

Tabel: 03.01.05 Lanjutan

Banyaknya Penduduk menurut Jenis Kelamin dan Usia per Kecamatan Hasil Registrasi

Kode Wilayah	Kecamatan	Usia 24		Usia 25		Usia 26	
		LK	PR	LK	PR	LK	PR
(1)	(2)	(51)	(52)	(53)	(54)	(55)	(56)
<b>Surabaya Pusat</b>							
35.78.05	Tegalsari	696	658	727	710	756	695
35.78.07	Genteng	434	387	400	429	418	402
35.78.13	Bubutan	782	762	678	689	733	721
35.78.11	Simokerto	700	666	721	652	678	676
<b>Surabaya Utara</b>							
35.78.12	Pabean Cantian	610	572	555	515	551	557
35.78.16	Semampir	1,467	1,386	1,417	1,285	1,432	1,339
35.78.15	Krembangan	890	848	885	822	824	867
35.78.17	Kenjeran	1,425	1,505	1,325	1,463	1,455	1,526
35.78.29	Bulak	362	368	362	337	323	383
<b>Surabaya Timur</b>							
35.78.10	Tambaksari	1,695	1,558	1,626	1,492	1,705	1,528
35.78.08	Gubeng	974	1,010	984	905	954	923
35.78.03	Rungkut	890	831	867	800	852	892
35.78.24	Tenggiling Mejoyo	423	389	378	401	383	407
35.78.25	Gunung Anyar	424	472	465	411	423	420
35.78.09	Sukolilo	772	815	768	742	833	826
35.78.26	Mulyorejo	630	586	588	581	615	629
<b>Surabaya Selatan</b>							
35.78.06	Sawahan	1,531	1,459	1,486	1,357	1,418	1,381
35.78.04	Wonokromo	1,218	1,125	1,188	1,159	1,197	1,157
35.78.01	Karangpilang	523	513	539	563	521	558
35.78.21	Dukuh Pakis	414	404	403	395	402	398
35.78.20	Wiyung	568	555	601	574	554	526
35.78.02	Wonocolo	578	585	586	523	566	602
35.78.22	Gayungan	316	294	320	290	280	322
35.78.23	Jambangan	368	351	373	397	372	386

Tabel: 03.01.05 Lanjutan

Banyaknya Penduduk menurut Jenis Kelamin dan Usia per Kecamatan Hasil Registrasi							
Kode Wilayah	Kecamatan	Usia 24		Usia 25		Usia 26	
		LK	PR	LK	PR	LK	PR
(1)	(2)	(51)	(52)	(53)	(54)	(55)	(56)
<b>Surabaya Barat</b>							
35.78.14	Tandes	635	609	660	610	617	631
35.78.27	Sukomanunggal	777	752	715	705	790	699
35.78.28	Asemrowo	379	380	385	345	390	394
35.78.19	Benowo	581	570	540	574	574	611
35.78.18	Lakarsantri	464	459	406	472	512	508
35.78.30	Pakal	512	480	518	487	488	492
35.78.31	Sambikerep	422	451	524	444	511	535
<b>Total</b>		<b>22,460</b>	<b>21,800</b>	<b>21,990</b>	<b>21,129</b>	<b>22,127</b>	<b>21,991</b>

Sumber: Dinas Kependudukan dan Pencatatan Sipil Kota Surabaya

Tabel: 03.01.05 Lanjutan

Banyaknya Penduduk menurut Jenis Kelamin dan Usia per Kecamatan Hasil Registrasi

Kode Wilayah	Kecamatan	Usia 27		Usia 28		Usia 29	
		LK	PR	LK	PR	LK	PR
(1)	(2)	(51)	(58)	(59)	(60)	(61)	(62)
<b>Surabaya Pusat</b>							
35.78.05	Tegalsari	762	717	727	672	717	697
35.78.07	Genteng	408	426	474	389	470	412
35.78.13	Bubutan	722	727	776	752	757	733
35.78.11	Simokerto	689	664	728	677	725	692
<b>Surabaya Utara</b>							
35.78.12	Pabean Cantian	555	534	590	595	541	582
35.78.16	Semampir	1,495	1,484	1,423	1,475	1,474	1,455
35.78.15	Krembangan	936	929	927	876	909	900
35.78.17	Kenjeran	1,526	1,520	1,582	1,620	1,588	1,529
35.78.29	Bulak	379	362	385	380	351	361
<b>Surabaya Timur</b>							
35.78.10	Tambaksari	1,612	1,689	1,753	1,739	1,725	1,682
35.78.08	Gubeng	1,005	975	981	1,002	968	956
35.78.03	Rungkut	916	900	915	950	945	1,006
35.78.24	Tenggiling Mejoyo	420	425	399	445	390	450
35.78.25	Gunung Anyar	429	481	448	546	439	502
35.78.09	Sukolilo	829	833	859	897	878	954
35.78.26	Mulyorejo	650	661	675	627	621	720
<b>Surabaya Selatan</b>							
35.78.06	Sawahan	1,489	1,452	1,469	1,450	1,424	1,363
35.78.04	Wonokromo	1,198	1,180	1,214	1,168	1,096	1,170
35.78.01	Karangpilang	623	566	582	589	557	624
35.78.21	Dukuh Pakis	401	406	433	414	417	466
35.78.20	Wiyung	603	631	607	627	577	589
35.78.02	Wonocolo	599	564	688	599	608	597
35.78.22	Gayungan	296	322	362	357	297	324
35.78.23	Jambangan	387	372	408	436	372	456

Tabel: 03.01.05 Lanjutan

Banyaknya Penduduk menurut Jenis Kelamin dan Usia per Kecamatan Hasil Registrasi							
Kode Wilayah	Kecamatan	Usia 27		Usia 28		Usia 29	
		LK	PR	LK	PR	LK	PR
(1)	(2)	(51)	(58)	(59)	(60)	(61)	(62)
<b>Surabaya Barat</b>							
35.78.14	Tandes	632	619	629	636	632	694
35.78.27	Sukomanunggal	780	777	731	799	763	785
35.78.28	Asemrowo	413	403	412	386	388	384
35.78.19	Benowo	611	580	624	590	601	576
35.78.18	Lakarsantri	525	517	497	519	493	496
35.78.30	Pakal	476	516	543	516	473	506
35.78.31	Sambikerep	535	529	557	587	522	541
<b>Total</b>		<b>22,901</b>	<b>22,761</b>	<b>23,398</b>	<b>23,315</b>	<b>22,718</b>	<b>23,202</b>

Sumber: Dinas Kependudukan dan Pencatatan Sipil Kota Surabaya

Tabel: 03.01.05 Lanjutan

Banyaknya Penduduk menurut Jenis Kelamin dan Usia per Kecamatan Hasil Registrasi

Kode Wilayah	Kecamatan	Usia 30		Usia 31		Usia 32	
		LK	PR	LK	PR	LK	PR
(1)	(2)	(63)	(64)	(65)	(66)	(67)	(68)
<b>Surabaya Pusat</b>							
35.78.05	Tegalsari	669	703	717	696	753	687
35.78.07	Genteng	416	409	423	401	386	378
35.78.13	Bubutan	734	666	647	666	634	670
35.78.11	Simokerto	681	647	718	732	654	642
<b>Surabaya Utara</b>							
35.78.12	Pabean Cantian	572	578	537	538	531	507
35.78.16	Semampir	1,433	1,356	1,445	1,391	1,371	1,283
35.78.15	Krembangan	901	868	868	863	816	813
35.78.17	Kenjeran	1,433	1,422	1,578	1,515	1,400	1,356
35.78.29	Bulak	343	370	382	367	342	324
<b>Surabaya Timur</b>							
35.78.10	Tambaksari	1,597	1,599	1,712	1,704	1,564	1,540
35.78.08	Gubeng	908	897	935	957	811	846
35.78.03	Rungkut	920	944	944	956	867	944
35.78.24	Tenggiling Mejoyo	398	432	455	454	382	419
35.78.25	Gunung Anyar	461	433	447	479	437	455
35.78.09	Sukolilo	871	864	907	876	796	843
35.78.26	Mulyorejo	651	693	638	653	613	676
<b>Surabaya Selatan</b>							
35.78.06	Sawahan	1,328	1,401	1,437	1,417	1,289	1,228
35.78.04	Wonokromo	1,041	1,096	1,064	1,097	1,046	994
35.78.01	Karangpilang	555	629	652	573	620	603
35.78.21	Dukuh Pakis	419	413	459	486	404	418
35.78.20	Wiyung	577	582	597	630	543	539
35.78.02	Wonocolo	550	587	585	587	550	568
35.78.22	Gayungan	304	347	303	308	268	343
35.78.23	Jambangan	393	391	399	392	408	381

Tabel: 03.01.05 Lanjutan

Banyaknya Penduduk menurut Jenis Kelamin dan Usia per Kecamatan Hasil Registrasi							
Kode Wilayah	Kecamatan	Usia 30		Usia 31		Usia 32	
		LK	PR	LK	PR	LK	PR
(1)	(2)	(63)	(64)	(65)	(66)	(67)	(68)
<b>Surabaya Barat</b>							
35.78.14	Tandes	634	640	659	696	603	629
35.78.27	Sukomanunggal	773	748	784	802	717	784
35.78.28	Asemrowo	398	332	395	414	380	364
35.78.19	Benowo	567	578	548	578	503	479
35.78.18	Lakarsantri	453	479	468	519	514	454
35.78.30	Pakal	465	477	533	474	439	470
35.78.31	Sambikerep	465	518	538	565	503	534
<b>Total</b>		<b>21,910</b>	<b>22,099</b>	<b>22,774</b>	<b>22,786</b>	<b>21,144</b>	<b>21,171</b>

Sumber: Dinas Kependudukan dan Pencatatan Sipil Kota Surabaya

Tabel: 03.01.05 Lanjutan

Banyaknya Penduduk menurut Jenis Kelamin dan Usia per Kecamatan Hasil Registrasi

Kode Wilayah	Kecamatan	Usia 33		Usia 34		Usia 35	
		LK	PR	LK	PR	LK	PR
(1)	(2)	(69)	(70)	(71)	(72)	(73)	(74)
<b>Surabaya Pusat</b>							
35.78.05	Tegalsari	617	616	652	678	697	659
35.78.07	Genteng	371	361	411	383	388	400
35.78.13	Bubutan	674	652	644	629	620	649
35.78.11	Simokerto	648	605	665	665	653	583
<b>Surabaya Utara</b>							
35.78.12	Pabean Cantian	465	512	521	480	522	430
35.78.16	Semampir	1,382	1,356	1,339	1,280	1,314	1,236
35.78.15	Krembangan	817	806	787	819	811	719
35.78.17	Kenjeran	1,438	1,387	1,422	1,395	1,334	1,298
35.78.29	Bulak	354	319	342	340	312	312
<b>Surabaya Timur</b>							
35.78.10	Tambaksari	1,454	1,482	1,636	1,576	1,572	1,540
35.78.08	Gubeng	803	876	857	887	851	823
35.78.03	Rungkut	872	888	915	906	834	871
35.78.24	Tenggiling Mejoyo	447	435	417	411	403	446
35.78.25	Gunung Anyar	409	424	456	408	429	450
35.78.09	Sukolilo	782	839	870	854	812	847
35.78.26	Mulyorejo	622	585	602	619	640	664
<b>Surabaya Selatan</b>							
35.78.06	Sawahan	1,275	1,296	1,348	1,361	1,211	1,243
35.78.04	Wonokromo	938	974	991	1,046	949	974
35.78.01	Karangpilang	534	545	532	569	507	543
35.78.21	Dukuh Pakis	365	456	423	421	407	452
35.78.20	Wiyung	538	542	565	622	550	539
35.78.02	Wonocolo	487	514	538	567	530	556
35.78.22	Gayungan	288	301	290	310	264	298
35.78.23	Jambangan	397	397	397	399	338	374

Tabel: 03.01.05 Lanjutan

Banyaknya Penduduk menurut Jenis Kelamin dan Usia per Kecamatan Hasil Registrasi							
Kode Wilayah	Kecamatan	Usia 33		Usia 34		Usia 35	
		LK	PR	LK	PR	LK	PR
(1)	(2)	(69)	(70)	(71)	(72)	(73)	(74)
<b>Surabaya Barat</b>							
35.78.14	Tandes	570	619	603	627	596	631
35.78.27	Sukomanunggal	751	724	756	774	746	742
35.78.28	Asemrowo	361	357	352	341	355	360
35.78.19	Benowo	473	514	477	507	479	495
35.78.18	Lakarsantri	500	483	488	477	382	427
35.78.30	Pakal	440	429	444	452	447	388
35.78.31	Sambikerep	501	473	524	512	467	498
<b>Total</b>		<b>20,573</b>	<b>20,767</b>	<b>21,264</b>	<b>21,315</b>	<b>20,420</b>	<b>20,447</b>

Sumber: Dinas Kependudukan dan Pencatatan Sipil Kota Surabaya

Tabel: 03.01.05 Lanjutan

Banyaknya Penduduk menurut Jenis Kelamin dan Usia per Kecamatan Hasil Registrasi

Kode Wilayah	Kecamatan	Usia 36		Usia 37		Usia 38	
		LK	PR	LK	PR	LK	PR
(1)	(2)	(75)	(76)	(77)	(78)	(79)	(80)
<b>Surabaya Pusat</b>							
35.78.05	Tegalsari	712	640	681	686	739	734
35.78.07	Genteng	422	389	412	405	387	438
35.78.13	Bubutan	668	620	670	636	673	733
35.78.11	Simokerto	651	606	642	636	721	730
<b>Surabaya Utara</b>							
35.78.12	Pabean Cantian	502	507	583	568	565	539
35.78.16	Semampir	1,311	1,253	1,401	1,366	1,451	1,373
35.78.15	Krembangan	783	767	834	847	845	793
35.78.17	Kenjeran	1,391	1,264	1,411	1,381	1,474	1,525
35.78.29	Bulak	345	347	335	356	370	398
<b>Surabaya Timur</b>							
35.78.10	Tambaksari	1,604	1,684	1,747	1,727	1,780	1,765
35.78.08	Gubeng	867	820	893	897	902	947
35.78.03	Rungkut	902	938	999	944	958	1,038
35.78.24	Tenggiling Mejoyo	444	444	433	465	512	481
35.78.25	Gunung Anyar	448	454	458	469	473	533
35.78.09	Sukolilo	825	913	826	903	909	972
35.78.26	Mulyorejo	617	665	693	664	653	695
<b>Surabaya Selatan</b>							
35.78.06	Sawahan	1,350	1,281	1,379	1,380	1,489	1,495
35.78.04	Wonokromo	1,028	910	1,014	1,024	1,078	1,068
35.78.01	Karangpilang	560	553	559	617	565	599
35.78.21	Dukuh Pakis	429	425	451	447	475	502
35.78.20	Wiyung	507	551	529	591	534	579
35.78.02	Wonocolo	535	530	565	533	598	653
35.78.22	Gayungan	282	290	294	338	308	285
35.78.23	Jambangan	758	812	848	830	908	895

Tabel: 03.01.05 Lanjutan

Banyaknya Penduduk menurut Jenis Kelamin dan Usia per Kecamatan Hasil Registrasi							
Kode Wilayah	Kecamatan	Usia 36		Usia 37		Usia 38	
		LK	PR	LK	PR	LK	PR
(1)	(2)	(75)	(76)	(77)	(78)	(79)	(80)
<b>Surabaya Barat</b>							
35.78.14	Tandes	638	580	697	714	738	782
35.78.27	Sukomanunggal	758	812	848	830	908	895
35.78.28	Asemrowo	391	378	363	368	398	406
35.78.19	Benowo	501	452	502	558	590	615
35.78.18	Lakarsantri	467	471	461	493	472	524
35.78.30	Pakal	419	428	466	475	481	461
35.78.31	Sambikerep	439	487	519	551	485	586
<b>Total</b>		<b>21,115</b>	<b>20,853</b>	<b>22,104</b>	<b>22,292</b>	<b>22,937</b>	<b>23,590</b>

Sumber: Dinas Kependudukan dan Pencatatan Sipil Kota Surabaya

Tabel: 03.01.05 Lanjutan

Banyaknya Penduduk menurut Jenis Kelamin dan Usia per Kecamatan Hasil Registrasi

Kode Wilayah	Kecamatan	Usia 39		Usia 40		Usia 41	
		LK	PR	LK	PR	LK	PR
(1)	(2)	(81)	(82)	(83)	(84)	(85)	(86)
<b>Surabaya Pusat</b>							
35.78.05	Tegalsari	781	829	819	805	825	844
35.78.07	Genteng	487	463	463	484	473	543
35.78.13	Bubutan	751	719	735	764	788	827
35.78.11	Simokerto	782	707	732	679	780	798
<b>Surabaya Utara</b>							
35.78.12	Pabean Cantian	607	552	590	587	620	624
35.78.16	Semampir	1,398	1,398	1,400	1,405	1,519	1,508
35.78.15	Krembangan	863	932	903	949	959	942
35.78.17	Kenjeran	1,424	1,453	1,439	1,517	1,541	1,518
35.78.29	Bulak	383	395	398	377	434	407
<b>Surabaya Timur</b>							
35.78.10	Tambaksari	1,890	1,934	1,859	1,854	1,932	2,020
35.78.08	Gubeng	937	1,059	1,019	1,078	1,025	1,083
35.78.03	Rungkut	975	1,054	1,017	976	1,068	1,099
35.78.24	Tenggiling Mejoyo	468	509	512	547	563	618
35.78.25	Gunung Anyar	522	528	539	582	577	581
35.78.09	Sukolilo	1,028	1,003	969	1,027	1,077	1,080
35.78.26	Mulyorejo	690	767	693	731	727	778
<b>Surabaya Selatan</b>							
35.78.06	Sawahan	1,515	1,613	1,642	1,598	1,764	1,802
35.78.04	Wonokromo	1,112	1,166	1,139	1,164	1,188	1,267
35.78.01	Karangpilang	681	612	582	623	636	686
35.78.21	Dukuh Pakis	568	551	532	507	569	564
35.78.20	Wiyung	619	558	641	641	617	656
35.78.02	Wonocolo	613	676	662	684	682	730
35.78.22	Gayungan	328	346	325	376	369	383
35.78.23	Jambangan	418	460	480	492	507	502

Tabel: 03.01.05 Lanjutan

Banyaknya Penduduk menurut Jenis Kelamin dan Usia per Kecamatan Hasil Registrasi							
Kode Wilayah	Kecamatan	Usia 39		Usia 40		Usia 41	
		LK	PR	LK	PR	LK	PR
(1)	(2)	(81)	(82)	(83)	(84)	(85)	(86)
<b>Surabaya Barat</b>							
35.78.14	Tandes	734	800	799	838	830	844
35.78.27	Sukomanunggal	907	960	981	961	1,007	939
35.78.28	Asemrowo	404	387	389	353	424	383
35.78.19	Benowo	633	617	545	646	641	702
35.78.18	Lakarsantri	540	544	519	570	514	586
35.78.30	Pakal	488	508	527	560	586	548
35.78.31	Sambikerep	541	540	567	601	612	656
<b>Total</b>		<b>24,087</b>	<b>24,640</b>	<b>24,417</b>	<b>24,976</b>	<b>25,854</b>	<b>26,518</b>

Sumber: Dinas Kependudukan dan Pencatatan Sipil Kota Surabaya

Tabel: 03.01.05 Lanjutan

Banyaknya Penduduk menurut Jenis Kelamin dan Usia per Kecamatan Hasil Registrasi

Kode Wilayah	Kecamatan	Usia 42		Usia 43		Usia 44	
		LK	PR	LK	PR	LK	PR
(1)	(2)	(87)	(88)	(89)	(90)	(91)	(92)
<b>Surabaya Pusat</b>							
35.78.05	Tegalsari	752	854	747	762	799	786
35.78.07	Genteng	456	459	395	469	462	432
35.78.13	Bubutan	774	739	757	790	691	780
35.78.11	Simokerto	713	689	771	723	636	684
<b>Surabaya Utara</b>							
35.78.12	Pabean Cantian	559	589	597	586	577	551
35.78.16	Semampir	1,322	1,322	1,493	1,419	1,326	1,343
35.78.15	Krembangan	903	892	914	894	856	908
35.78.17	Kenjeran	1,399	1,377	1,503	1,451	1,335	1,293
35.78.29	Bulak	399	395	382	377	380	379
<b>Surabaya Timur</b>							
35.78.10	Tambaksari	1,883	1,903	1,822	1,884	1,778	1,779
35.78.08	Gubeng	1,034	1,041	994	1,138	1,018	1,044
35.78.03	Rungkut	1,062	1,107	970	1,073	958	1,061
35.78.24	Tenggiling Mejoyo	534	546	547	549	498	537
35.78.25	Gunung Anyar	549	538	509	552	531	519
35.78.09	Sukolilo	930	961	987	944	914	974
35.78.26	Mulyorejo	727	810	753	723	662	750
<b>Surabaya Selatan</b>							
35.78.06	Sawahan	1,695	1,777	1,570	1,669	1,524	1,632
35.78.04	Wonokromo	1,265	1,289	1,199	1,341	1,099	1,254
35.78.01	Karangpilang	616	634	641	604	570	608
35.78.21	Dukuh Pakis	511	529	537	557	527	490
35.78.20	Wiyung	631	696	574	634	621	632
35.78.02	Wonocolo	664	716	658	677	617	698
35.78.22	Gayungan	380	419	359	413	356	395
35.78.23	Jambangan	499	499	443	435	434	436

Tabel: 03.01.05 Lanjutan

Banyaknya Penduduk menurut Jenis Kelamin dan Usia per Kecamatan Hasil Registrasi							
Kode Wilayah	Kecamatan	Usia 42		Usia 43		Usia 44	
		LK	PR	LK	PR	LK	PR
(1)	(2)	(87)	(88)	(89)	(90)	(91)	(92)
<b>Surabaya Barat</b>							
35.78.14	Tandes	848	843	863	837	820	816
35.78.27	Sukomanunggal	983	945	909	909	874	887
35.78.28	Asemrowo	416	396	399	413	371	378
35.78.19	Benowo	655	638	561	668	575	635
35.78.18	Lakarsantri	560	548	547	547	533	529
35.78.30	Pakal	522	525	526	527	478	525
35.78.31	Sambikerep	591	575	590	552	550	627
<b>Total</b>		<b>24,832</b>	<b>25,251</b>	<b>24,517</b>	<b>25,117</b>	<b>23,370</b>	<b>24,362</b>

Sumber: Dinas Kependudukan dan Pencatatan Sipil Kota Surabaya

Tabel: 03.01.05 Lanjutan

Banyaknya Penduduk menurut Jenis Kelamin dan Usia per Kecamatan Hasil Registrasi

Kode Wilayah	Kecamatan	Usia 45		Usia 46		Usia 47	
		LK	PR	LK	PR	LK	PR
(1)	(2)	(93)	(94)	(95)	(96)	(97)	(98)
<b>Surabaya Pusat</b>							
35.78.05	Tegalsari	688	711	713	749	703	739
35.78.07	Genteng	404	435	416	408	406	395
35.78.13	Bubutan	722	739	684	687	708	699
35.78.11	Simokerto	666	686	693	627	652	685
<b>Surabaya Utara</b>							
35.78.12	Pabean Cantian	546	507	569	527	526	564
35.78.16	Semampir	1,335	1,315	1,284	1,239	1,239	1,200
35.78.15	Krembangan	817	808	797	872	761	823
35.78.17	Kenjeran	1,276	1,294	1,233	1,325	1,239	1,251
35.78.29	Bulak	332	342	325	360	336	351
<b>Surabaya Timur</b>							
35.78.10	Tambaksari	1,640	1,717	1,625	1,679	1,646	1,747
35.78.08	Gubeng	958	1,033	1,054	1,030	955	1,079
35.78.03	Rungkut	907	1,032	909	1,018	906	967
35.78.24	Tenggiling Mejoyo	496	456	447	480	448	453
35.78.25	Gunung Anyar	463	538	457	536	503	537
35.78.09	Sukolilo	873	904	894	947	845	858
35.78.26	Mulyorejo	658	700	642	674	678	722
<b>Surabaya Selatan</b>							
35.78.06	Sawahan	1,551	1,497	1,522	1,583	1,534	1,542
35.78.04	Wonokromo	1,140	1,218	1,116	1,262	1,223	1,277
35.78.01	Karangpilang	505	588	567	499	539	509
35.78.21	Dukuh Pakis	462	489	450	456	425	477
35.78.20	Wiyung	531	528	544	564	578	593
35.78.02	Wonocolo	609	634	589	630	609	626
35.78.22	Gayungan	324	352	348	315	336	353
35.78.23	Jambangan	412	442	397	400	401	421

Tabel: 03.01.05 Lanjutan

Banyaknya Penduduk menurut Jenis Kelamin dan Usia per Kecamatan Hasil Registrasi							
Kode Wilayah	Kecamatan	Usia 45		Usia 46		Usia 47	
		LK	PR	LK	PR	LK	PR
(1)	(2)	(93)	(94)	(95)	(96)	(97)	(98)
<b>Surabaya Barat</b>							
35.78.14	Tandes	736	766	770	744	739	715
35.78.27	Sukomanunggal	849	844	764	833	783	789
35.78.28	Asemrowo	330	343	360	343	317	345
35.78.19	Benowo	564	567	573	629	547	578
35.78.18	Lakarsantri	523	500	463	515	516	499
35.78.30	Pakal	447	527	478	484	491	493
35.78.31	Sambikerep	491	561	519	484	507	542
<b>Total</b>		<b>22,255</b>	<b>23,073</b>	<b>22,202</b>	<b>22,899</b>	<b>22,096</b>	<b>22,829</b>

Sumber: Dinas Kependudukan dan Pencatatan Sipil Kota Surabaya

Tabel: 03.01.05 Lanjutan

Banyaknya Penduduk menurut Jenis Kelamin dan Usia per Kecamatan Hasil Registrasi							
Kode Wilayah	Kecamatan	Usia 48		Usia 49		Usia 50	
		LK	PR	LK	PR	LK	PR
(1)	(2)	(99)	(100)	(101)	(102)	(103)	(103)
<b>Surabaya Pusat</b>							
35.78.05	Tegalsari	729	733	705	695	637	742
35.78.07	Genteng	414	422	417	401	394	418
35.78.13	Bubutan	680	765	682	731	675	674
35.78.11	Simokerto	623	699	607	634	599	609
<b>Surabaya Utara</b>							
35.78.12	Pabean Cantian	525	499	490	549	466	510
35.78.16	Semampir	1,331	1,289	1,182	1,199	1,099	1,154
35.78.15	Krembangan	806	860	823	814	765	761
35.78.17	Kenjeran	1,202	1,289	1,154	1,183	1,107	1,164
35.78.29	Bulak	337	373	301	328	347	328
<b>Surabaya Timur</b>							
35.78.10	Tambaksari	1,610	1,695	1,542	1,679	1,524	1,648
35.78.08	Gubeng	993	1,055	995	1,028	928	986
35.78.03	Rungkut	904	988	866	913	843	828
35.78.24	Tenggiling Mejoyo	431	450	448	434	429	437
35.78.25	Gunung Anyar	490	504	463	438	383	420
35.78.09	Sukolilo	856	846	762	838	692	789
35.78.26	Mulyorejo	578	651	605	642	582	588
<b>Surabaya Selatan</b>							
35.78.06	Sawahan	1,511	1,636	1,484	1,526	1,423	1,563
35.78.04	Wonokromo	1,200	1,202	1,089	1,314	1,129	1,259
35.78.01	Karangpilang	537	528	505	545	473	539
35.78.21	Dukuh Pakis	446	472	398	460	352	399
35.78.20	Wiyung	544	571	528	565	517	547
35.78.02	Wonocolo	634	638	570	576	570	570
35.78.22	Gayungan	320	333	340	304	288	349
35.78.23	Jambangan	428	412	325	408	378	365

Tabel: 03.01.05 Lanjutan

Banyaknya Penduduk menurut Jenis Kelamin dan Usia per Kecamatan Hasil Registrasi							
Kode Wilayah	Kecamatan	Usia 48		Usia 49		Usia 50	
		LK	PR	LK	PR	LK	PR
(1)	(2)	(99)	(100)	(101)	(102)	(103)	(103)
<b>Surabaya Barat</b>							
35.78.14	Tandes	679	774	666	719	631	692
35.78.27	Sukomanunggal	773	791	748	779	628	709
35.78.28	Asemrowo	359	377	281	319	286	293
35.78.19	Benowo	580	608	497	540	506	544
35.78.18	Lakarsantri	523	505	479	495	450	443
35.78.30	Pakal	476	472	492	466	455	452
35.78.31	Sambikerep	529	546	506	487	454	492
<b>Total</b>		<b>22,048</b>	<b>22,983</b>	<b>20,950</b>	<b>22,009</b>	<b>20,010</b>	<b>21,272</b>

Sumber: Dinas Kependudukan dan Pencatatan Sipil Kota Surabaya

Tabel: 03.01.05 Lanjutan

## Banyaknya Penduduk menurut Jenis Kelamin dan Usia per Kecamatan Hasil Registrasi

Kode Wilayah	Kecamatan	Usia 51		Usia 52		Usia 53	
		LK	PR	LK	PR	LK	PR
(1)	(2)	(104)	(105)	(106)	(107)	(108)	(109)
<b>Surabaya Pusat</b>							
35.78.05	Tegalsari	660	715	644	661	627	701
35.78.07	Genteng	389	440	349	390	398	381
35.78.13	Bubutan	734	746	643	714	668	726
35.78.11	Simokerto	649	626	568	647	600	631
<b>Surabaya Utara</b>							
35.78.12	Pabean Cantian	504	498	480	485	469	530
35.78.16	Semampir	1,166	1,094	1,020	1,044	1,136	1,151
35.78.15	Krembangan	804	839	727	775	780	779
35.78.17	Kenjeran	1,109	1,152	1,046	1,073	1,124	1,084
35.78.29	Bulak	348	321	315	327	300	289
<b>Surabaya Timur</b>							
35.78.10	Tambaksari	1,630	1,623	1,488	1,578	1,522	1,564
35.78.08	Gubeng	1,005	1,084	1,018	1,070	929	1,077
35.78.03	Rungkut	883	894	798	850	829	835
35.78.24	Tenggiling Mejoyo	424	463	365	368	369	388
35.78.25	Gunung Anyar	422	463	422	435	419	398
35.78.09	Sukolilo	765	800	721	765	733	750
35.78.26	Mulyorejo	604	657	568	577	575	580
<b>Surabaya Selatan</b>							
35.78.06	Sawahan	1,568	1,651	1,456	1,480	1,347	1,411
35.78.04	Wonokromo	1,204	1,326	1,285	1,288	1,141	1,169
35.78.01	Karangpilang	503	533	500	578	500	555
35.78.21	Dukuh Pakis	411	408	370	379	376	371
35.78.20	Wiyung	551	607	520	533	490	492
35.78.02	Wonocolo	540	581	575	546	547	562
35.78.22	Gayungan	308	311	312	341	325	335
35.78.23	Jambangan	383	394	344	359	353	412

Tabel: 03.01.05 Lanjutan

Banyaknya Penduduk menurut Jenis Kelamin dan Usia per Kecamatan Hasil Registrasi							
Kode Wilayah	Kecamatan	Usia 51		Usia 52		Usia 53	
		LK	PR	LK	PR	LK	PR
(1)	(2)	(104)	(105)	(106)	(107)	(108)	(109)
<b>Surabaya Barat</b>							
35.78.14	Tandes	657	646	611	688	570	563
35.78.27	Sukomanunggal	667	704	647	651	660	617
35.78.28	Asemrowo	326	302	273	280	326	289
35.78.19	Benowo	553	559	534	508	505	497
35.78.18	Lakarsantri	483	464	411	440	440	385
35.78.30	Pakal	488	491	437	463	422	459
35.78.31	Sambikerep	472	476	481	499	475	417
<b>Total</b>		<b>21,210</b>	<b>21,868</b>	<b>19,928</b>	<b>20,792</b>	<b>19,955</b>	<b>20,398</b>

Sumber: Dinas Kependudukan dan Pencatatan Sipil Kota Surabaya

Tabel: 03.01.05 Lanjutan

Banyaknya Penduduk menurut Jenis Kelamin dan Usia per Kecamatan Hasil Registrasi

Kode Wilayah	Kecamatan	Usia 54		Usia 55		Usia 56	
		LK	PR	LK	PR	LK	PR
(1)	(2)	(110)	(111)	(112)	(113)	(114)	(115)
<b>Surabaya Pusat</b>							
35.78.05	Tegalsari	629	679	623	669	594	655
35.78.07	Genteng	329	386	376	401	311	370
35.78.13	Bubutan	666	661	597	650	587	628
35.78.11	Simokerto	556	582	527	584	523	528
<b>Surabaya Utara</b>							
35.78.12	Pabean Cantian	441	453	398	480	423	429
35.78.16	Semampir	954	994	923	1,005	828	875
35.78.15	Krembangan	688	758	651	696	652	687
35.78.17	Kenjeran	1,033	1,048	979	993	923	912
35.78.29	Bulak	285	295	282	279	245	267
<b>Surabaya Timur</b>							
35.78.10	Tambaksari	1,320	1,554	1,407	1,545	1,317	1,392
35.78.08	Gubeng	947	1,026	917	1,003	806	971
35.78.03	Rungkut	725	846	740	815	612	693
35.78.24	Tenggiling Mejoyo	352	391	345	345	293	318
35.78.25	Gunung Anyar	386	434	359	376	292	375
35.78.09	Sukolilo	671	738	660	725	559	652
35.78.26	Mulyorejo	550	604	504	606	421	515
<b>Surabaya Selatan</b>							
35.78.06	Sawahan	1,301	1,436	1,264	1,330	1,179	1,303
35.78.04	Wonokromo	1,096	1,272	1,101	1,150	1,008	1,072
35.78.01	Karangpilang	482	527	454	504	428	471
35.78.21	Dukuh Pakis	350	386	346	390	323	341
35.78.20	Wiyung	475	553	486	523	458	454
35.78.02	Wonocolo	518	544	473	532	405	455
35.78.22	Gayungan	292	348	286	297	269	274
35.78.23	Jambangan	321	360	327	345	301	302

Tabel: 03.01.05 Lanjutan

Banyaknya Penduduk menurut Jenis Kelamin dan Usia per Kecamatan Hasil Registrasi							
Kode Wilayah	Kecamatan	Usia 54		Usia 55		Usia 56	
		LK	PR	LK	PR	LK	PR
(1)	(2)	(110)	(111)	(112)	(113)	(114)	(115)
<b>Surabaya Barat</b>							
35.78.14	Tandes	563	538	491	549	443	486
35.78.27	Sukomanunggal	580	622	553	651	509	572
35.78.28	Asemrowo	274	255	248	246	199	224
35.78.19	Benowo	450	466	396	449	391	417
35.78.18	Lakarsantri	392	408	376	397	363	373
35.78.30	Pakal	411	423	389	426	357	374
35.78.31	Sambikerep	427	435	392	381	378	382
<b>Total</b>		<b>18,464</b>	<b>20,022</b>	<b>17,870</b>	<b>19,342</b>	<b>16,397</b>	<b>17,767</b>

Sumber: Dinas Kependudukan dan Pencatatan Sipil Kota Surabaya

Tabel: 03.01.05 Lanjutan

Banyaknya Penduduk menurut Jenis Kelamin dan Usia per Kecamatan Hasil Registrasi

Kode Wilayah	Kecamatan	Usia 57		Usia 58		Usia 59	
		LK	PR	LK	PR	LK	PR
(1)	(2)	(116)	(117)	(118)	(119)	(120)	(121)
<b>Surabaya Pusat</b>							
35.78.05	Tegalsari	526	585	588	674	493	594
35.78.07	Genteng	299	326	371	361	287	331
35.78.13	Bubutan	479	516	560	621	422	543
35.78.11	Simokerto	432	499	493	570	381	488
<b>Surabaya Utara</b>							
35.78.12	Pabean Cantian	308	385	354	462	312	341
35.78.16	Semampir	729	802	884	931	638	759
35.78.15	Krembangan	524	601	651	742	495	585
35.78.17	Kenjeran	775	773	896	974	667	808
35.78.29	Bulak	208	207	251	291	194	209
<b>Surabaya Timur</b>							
35.78.10	Tambaksari	1,152	1,223	1,311	1,490	1,027	1,265
35.78.08	Gubeng	747	889	879	934	719	816
35.78.03	Rungkut	618	633	636	745	524	678
35.78.24	Tenggiling Mejoyo	267	327	276	389	258	298
35.78.25	Gunung Anyar	298	357	354	377	260	336
35.78.09	Sukolilo	533	611	622	695	453	572
35.78.26	Mulyorejo	438	430	453	504	415	470
<b>Surabaya Selatan</b>							
35.78.06	Sawahan	992	1,104	1,190	1,297	906	1,049
35.78.04	Wonokromo	855	901	927	1,068	767	883
35.78.01	Karangpilang	370	403	428	552	323	433
35.78.21	Dukuh Pakis	287	287	310	375	246	284
35.78.20	Wiyung	368	433	452	466	376	431
35.78.02	Wonocolo	351	415	441	501	369	424
35.78.22	Gayungan	203	266	267	286	204	227
35.78.23	Jambangan	262	288	283	358	223	280

Tabel: 03.01.05 Lanjutan

Banyaknya Penduduk menurut Jenis Kelamin dan Usia per Kecamatan Hasil Registrasi							
Kode Wilayah	Kecamatan	Usia 57		Usia 58		Usia 59	
		LK	PR	LK	PR	LK	PR
(1)	(2)	(116)	(117)	(118)	(119)	(120)	(121)
<b>Surabaya Barat</b>							
35.78.14	Tandes	393	425	447	476	354	451
35.78.27	Sukomanunggal	405	518	526	628	446	516
35.78.28	Asemrowo	195	195	233	234	159	162
35.78.19	Benowo	368	387	436	451	301	364
35.78.18	Lakarsantri	292	316	302	356	275	276
35.78.30	Pakal	309	313	355	355	279	259
35.78.31	Sambikerep	309	326	355	400	310	351
<b>Total</b>		<b>14,292</b>	<b>15,741</b>	<b>16,531</b>	<b>18,563</b>	<b>13,083</b>	<b>15,483</b>

Sumber: Dinas Kependudukan dan Pencatatan Sipil Kota Surabaya

Tabel: 03.01.05 Lanjutan

## Banyaknya Penduduk menurut Jenis Kelamin dan Usia per Kecamatan Hasil Registrasi

Kode Wilayah	Kecamatan	Usia 60		Usia 61		Usia 62	
		LK	PR	LK	PR	LK	PR
(1)	(2)	(122)	(123)	(124)	(125)	(126)	(127)
<b>Surabaya Pusat</b>							
35.78.05	Tegalsari	488	531	470	565	392	514
35.78.07	Genteng	301	317	257	325	259	276
35.78.13	Bubutan	450	524	442	458	358	421
35.78.11	Simokerto	383	438	398	407	318	408
<b>Surabaya Utara</b>							
35.78.12	Pabean Cantian	313	375	293	342	261	329
35.78.16	Semampir	649	769	606	715	516	626
35.78.15	Krembangan	519	578	436	538	410	510
35.78.17	Kenjeran	677	809	672	692	592	600
35.78.29	Bulak	199	217	209	167	145	153
<b>Surabaya Timur</b>							
35.78.10	Tambaksari	1,100	1,355	1,026	1,194	893	1,119
35.78.08	Gubeng	721	829	625	718	564	663
35.78.03	Rungkut	535	666	491	628	480	591
35.78.24	Tenggiling Mejoyo	242	323	247	306	203	281
35.78.25	Gunung Anyar	291	340	284	282	192	248
35.78.09	Sukolilo	515	601	493	575	376	523
35.78.26	Mulyorejo	396	467	373	452	303	382
<b>Surabaya Selatan</b>							
35.78.06	Sawahan	887	1,098	858	995	814	842
35.78.04	Wonokromo	784	829	668	840	616	665
35.78.01	Karangpilang	379	431	342	433	303	392
35.78.21	Dukuh Pakis	253	306	219	337	196	302
35.78.20	Wiyung	373	433	347	400	314	342
35.78.02	Wonocolo	354	441	307	415	281	365
35.78.22	Gayungan	217	225	159	240	176	191
35.78.23	Jambangan	236	293	237	253	187	251

Tabel: 03.01.05 Lanjutan

Banyaknya Penduduk menurut Jenis Kelamin dan Usia per Kecamatan Hasil Registrasi							
Kode Wilayah	Kecamatan	Usia 60		Usia 61		Usia 62	
		LK	PR	LK	PR	LK	PR
(1)	(2)	(122)	(123)	(124)	(125)	(126)	(127)
<b>Surabaya Barat</b>							
35.78.14	Tandes	353	451	354	400	281	334
35.78.27	Sukomanunggal	405	488	429	538	387	497
35.78.28	Asemrowo	178	207	165	163	149	159
35.78.19	Benowo	328	330	298	319	250	255
35.78.18	Lakarsantri	285	301	310	296	225	226
35.78.30	Pakal	273	276	249	246	187	190
35.78.31	Sambikerep	286	301	285	294	244	252
<b>Total</b>		<b>13,370</b>	<b>15,549</b>	<b>12,549</b>	<b>14,533</b>	<b>10,872</b>	<b>12,907</b>

Sumber: Dinas Kependudukan dan Pencatatan Sipil Kota Surabaya

Tabel: 03.01.05 Lanjutan

Banyaknya Penduduk menurut Jenis Kelamin dan Usia per Kecamatan Hasil Registrasi

Kode Wilayah	Kecamatan	Usia 63		Usia 64		Usia 65	
		LK	PR	LK	PR	LK	PR
(1)	(2)	(128)	(129)	(130)	(131)	(132)	(133)
<b>Surabaya Pusat</b>							
35.78.05	Tegalsari	434	581	430	476	367	481
35.78.07	Genteng	238	315	261	281	245	273
35.78.13	Bubutan	457	464	351	434	330	409
35.78.11	Simokerto	362	493	359	427	321	409
<b>Surabaya Utara</b>							
35.78.12	Pabean Cantian	277	368	263	327	262	309
35.78.16	Semampir	696	836	560	710	487	680
35.78.15	Krembangan	487	567	418	490	390	452
35.78.17	Kenjeran	699	723	553	563	525	550
35.78.29	Bulak	154	191	139	159	144	151
<b>Surabaya Timur</b>							
35.78.10	Tambaksari	1,013	1,202	915	1,072	839	968
35.78.08	Gubeng	644	745	532	650	533	613
35.78.03	Rungkut	538	602	483	548	449	499
35.78.24	Tenggiling Mejoyo	255	314	241	278	211	263
35.78.25	Gunung Anyar	248	278	226	250	202	220
35.78.09	Sukolilo	528	580	472	538	403	498
35.78.26	Mulyorejo	347	458	345	396	303	379
<b>Surabaya Selatan</b>							
35.78.06	Sawahan	799	1,031	737	877	696	917
35.78.04	Wonokromo	666	759	622	746	516	648
35.78.01	Karangpilang	359	388	286	355	294	313
35.78.21	Dukuh Pakis	249	276	249	269	233	271
35.78.20	Wiyung	370	399	257	338	273	262
35.78.02	Wonocolo	306	356	285	369	300	356
35.78.22	Gayungan	171	216	165	208	154	174
35.78.23	Jambangan	222	259	192	261	194	232

Tabel: 03.01.05 Lanjutan

Banyaknya Penduduk menurut Jenis Kelamin dan Usia per Kecamatan Hasil Registrasi							
Kode Wilayah	Kecamatan	Usia 63		Usia 64		Usia 65	
		LK	PR	LK	PR	LK	PR
(1)	(2)	(128)	(129)	(130)	(131)	(132)	(133)
<b>Surabaya Barat</b>							
35.78.14	Tandes	330	464	296	443	270	391
35.78.27	Sukomanunggal	415	569	419	490	400	460
35.78.28	Asemrowo	162	200	122	158	139	150
35.78.19	Benowo	272	288	249	242	243	207
35.78.18	Lakarsantri	266	242	213	253	235	214
35.78.30	Pakal	251	268	206	182	193	179
35.78.31	Sambikerep	277	292	246	274	205	241
<b>Total</b>		<b>12,492</b>	<b>14,724</b>	<b>11,092</b>	<b>13,064</b>	<b>10,356</b>	<b>12,169</b>

Sumber: Dinas Kependudukan dan Pencatatan Sipil Kota Surabaya

Tabel: 03.01.05 Lanjutan

## Banyaknya Penduduk menurut Jenis Kelamin dan Usia per Kecamatan Hasil Registrasi

Kode Wilayah	Kecamatan	Usia 66		Usia 67		Usia 68	
		LK	PR	LK	PR	LK	PR
(1)	(2)	(134)	(135)	(136)	(137)	(138)	(139)
<b>Surabaya Pusat</b>							
35.78.05	Tegalsari	337	402	301	396	285	394
35.78.07	Genteng	230	274	181	263	183	283
35.78.13	Bubutan	302	373	305	338	265	336
35.78.11	Simokerto	300	369	302	349	239	358
<b>Surabaya Utara</b>							
35.78.12	Pabean Cantian	247	304	205	268	220	270
35.78.16	Semampir	455	576	423	516	469	625
35.78.15	Krembangan	312	401	339	418	283	354
35.78.17	Kenjeran	438	443	467	399	370	445
35.78.29	Bulak	110	153	113	108	97	105
<b>Surabaya Timur</b>							
35.78.10	Tambaksari	795	946	723	849	677	835
35.78.08	Gubeng	457	617	427	573	428	558
35.78.03	Rungkut	405	436	342	378	354	352
35.78.24	Tenggiling Mejoyo	209	216	205	222	180	219
35.78.25	Gunung Anyar	147	206	187	191	155	201
35.78.09	Sukolilo	389	473	399	413	331	361
35.78.26	Mulyorejo	318	387	296	362	285	346
<b>Surabaya Selatan</b>							
35.78.06	Sawahan	598	776	548	718	577	729
35.78.04	Wonokromo	461	581	436	540	379	514
35.78.01	Karangpilang	278	315	245	271	221	248
35.78.21	Dukuh Pakis	185	261	190	239	196	237
35.78.20	Wiyung	292	269	224	218	225	248
35.78.02	Wonocolo	236	325	258	295	238	269
35.78.22	Gayungan	129	182	134	150	136	151
35.78.23	Jambangan	166	198	181	159	174	176

Tabel: 03.01.05 Lanjutan

Banyaknya Penduduk menurut Jenis Kelamin dan Usia per Kecamatan Hasil Registrasi							
Kode Wilayah	Kecamatan	Usia 66		Usia 67		Usia 68	
		LK	PR	LK	PR	LK	PR
(1)	(2)	(134)	(135)	(136)	(137)	(138)	(139)
<b>Surabaya Barat</b>							
35.78.14	Tandes	270	409	240	379	270	373
35.78.27	Sukomanunggal	370	399	320	380	345	403
35.78.28	Asemrowo	113	132	104	112	100	114
35.78.19	Benowo	200	182	169	181	155	153
35.78.18	Lakarsantri	165	152	180	183	147	144
35.78.30	Pakal	172	170	175	137	153	139
35.78.31	Sambikerep	193	218	208	229	196	211
<b>Total</b>		<b>9,279</b>	<b>11,145</b>	<b>8,827</b>	<b>10,234</b>	<b>8,333</b>	<b>10,151</b>

Sumber: Dinas Kependudukan dan Pencatatan Sipil Kota Surabaya

Tabel: 03.01.05 Lanjutan

Banyaknya Penduduk menurut Jenis Kelamin dan Usia per Kecamatan Hasil Registrasi

Kode Wilayah	Kecamatan	Usia 69		Usia 70		Usia 71	
		LK	PR	LK	PR	LK	PR
(1)	(2)	(140)	(141)	(142)	(143)	(144)	(145)
<b>Surabaya Pusat</b>							
35.78.05	Tegalsari	319	343	235	322	227	285
35.78.07	Genteng	176	238	180	247	150	227
35.78.13	Bubutan	255	314	250	296	182	245
35.78.11	Simokerto	225	296	220	296	189	275
<b>Surabaya Utara</b>							
35.78.12	Pabean Cantian	212	245	190	254	161	225
35.78.16	Semampir	405	481	338	450	335	391
35.78.15	Krembangan	287	376	262	304	237	280
35.78.17	Kenjeran	375	350	296	264	257	261
35.78.29	Bulak	80	116	73	74	83	105
<b>Surabaya Timur</b>							
35.78.10	Tambaksari	680	784	581	667	500	627
35.78.08	Gubeng	413	459	344	444	312	436
35.78.03	Rungkut	336	329	306	300	254	283
35.78.24	Tenggiling Mejoyo	197	180	149	174	129	149
35.78.25	Gunung Anyar	171	180	128	151	134	136
35.78.09	Sukolilo	336	380	288	321	279	318
35.78.26	Mulyorejo	266	279	269	288	212	247
<b>Surabaya Selatan</b>							
35.78.06	Sawahan	555	666	480	598	446	547
35.78.04	Wonokromo	367	481	347	465	301	418
35.78.01	Karangpilang	238	229	185	180	176	155
35.78.21	Dukuh Pakis	175	232	156	207	186	178
35.78.20	Wiyung	213	170	162	179	141	146
35.78.02	Wonocolo	234	266	202	234	187	241
35.78.22	Gayungan	109	120	111	141	93	115
35.78.23	Jambangan	136	157	137	127	110	133

Tabel: 03.01.05 Lanjutan

Banyaknya Penduduk menurut Jenis Kelamin dan Usia per Kecamatan Hasil Registrasi							
Kode Wilayah	Kecamatan	Usia 69		Usia 70		Usia 71	
		LK	PR	LK	PR	LK	PR
(1)	(2)	(140)	(141)	(142)	(143)	(144)	(145)
<b>Surabaya Barat</b>							
35.78.14	Tandes	255	367	247	310	229	287
35.78.27	Sukomanunggal	286	367	305	332	263	261
35.78.28	Asemrowo	80	95	89	72	71	74
35.78.19	Benowo	160	140	126	105	102	106
35.78.18	Lakarsantri	147	173	131	113	103	96
35.78.30	Pakal	132	141	119	127	89	99
35.78.31	Sambikerep	183	219	150	149	150	161
<b>Total</b>		<b>8,003</b>	<b>9,173</b>	<b>7,056</b>	<b>8,191</b>	<b>6,288</b>	<b>7,507</b>

Sumber: Dinas Kependudukan dan Pencatatan Sipil Kota Surabaya

Tabel: 03.01.05 Lanjutan

Banyaknya Penduduk menurut Jenis Kelamin dan Usia per Kecamatan Hasil Registrasi

Kode Wilayah	Kecamatan	Usia 72		Usia 73		Usia 74	
		LK	PR	LK	PR	LK	PR
(1)	(2)	(146)	(147)	(148)	(149)	(150)	(151)
<b>Surabaya Pusat</b>							
35.78.05	Tegalsari	171	224	201	241	147	204
35.78.07	Genteng	137	205	131	179	116	141
35.78.13	Bubutan	154	208	167	232	129	176
35.78.11	Simokerto	180	240	170	204	142	190
<b>Surabaya Utara</b>							
35.78.12	Pabean Cantian	155	190	155	187	103	149
35.78.16	Semampir	221	297	287	352	177	248
35.78.15	Krembangan	178	203	197	245	140	204
35.78.17	Kenjeran	204	200	219	198	139	146
35.78.29	Bulak	43	72	44	72	43	54
<b>Surabaya Timur</b>							
35.78.10	Tambaksari	418	533	421	519	302	453
35.78.08	Gubeng	257	369	232	359	201	353
35.78.03	Rungkut	196	218	192	236	153	201
35.78.24	Tenggiling Mejoyo	102	113	104	136	82	110
35.78.25	Gunung Anyar	119	114	91	112	66	85
35.78.09	Sukolilo	214	244	216	239	178	209
35.78.26	Mulyorejo	180	262	191	225	164	195
<b>Surabaya Selatan</b>							
35.78.06	Sawahan	330	464	339	458	261	420
35.78.04	Wonokromo	216	320	229	342	195	328
35.78.01	Karangpilang	138	128	96	132	85	112
35.78.21	Dukuh Pakis	128	138	129	136	108	133
35.78.20	Wiyung	105	101	113	131	107	101
35.78.02	Wonocolo	150	151	142	181	115	145
35.78.22	Gayungan	88	83	73	124	77	86
35.78.23	Jambangan	87	91	80	94	69	69

Tabel: 03.01.05 Lanjutan

Banyaknya Penduduk menurut Jenis Kelamin dan Usia per Kecamatan Hasil Registrasi							
Kode Wilayah	Kecamatan	Usia 72		Usia 73		Usia 74	
		LK	PR	LK	PR	LK	PR
(1)	(2)	(146)	(147)	(148)	(149)	(150)	(151)
<b>Surabaya Barat</b>							
35.78.14	Tandes	171	183	175	229	165	144
35.78.27	Sukomanunggal	223	227	213	226	148	182
35.78.28	Asemrowo	51	43	59	79	46	41
35.78.19	Benowo	72	71	78	95	58	63
35.78.18	Lakarsantri	74	100	90	105	72	102
35.78.30	Pakal	63	68	81	91	59	62
35.78.31	Sambikerep	101	115	100	110	90	91
<b>Total</b>		<b>4,926</b>	<b>5,975</b>	<b>5,015</b>	<b>6,269</b>	<b>3,937</b>	<b>5,197</b>

Sumber: Dinas Kependudukan dan Pencatatan Sipil Kota Surabaya

Tabel: 03.01.05 Lanjutan

Banyaknya Penduduk menurut Jenis Kelamin dan Usia per Kecamatan Hasil Registrasi

Kode Wilayah	Kecamatan	> Usia 75		Jumlah
		LK	PR	
(1)	(2)	(152)	(153)	(154)
<b>Surabaya Pusat</b>				
35.78.05	Tegalsari	895	1,566	<b>98,317</b>
35.78.07	Genteng	716	1,296	<b>58,742</b>
35.78.13	Bubutan	891	1,617	<b>97,273</b>
35.78.11	Simokerto	893	1,663	<b>92,683</b>
<b>Surabaya Utara</b>				
35.78.12	Pabean Cantian	694	1,272	<b>74,490</b>
35.78.16	Semampir	1,335	2,043	<b>182,371</b>
35.78.15	Krembangan	1,062	1,636	<b>115,320</b>
35.78.17	Kenjeran	779	990	<b>181,300</b>
35.78.29	Bulak	282	490	<b>47,082</b>
<b>Surabaya Timur</b>				
35.78.10	Tambaksari	1,856	3,108	<b>226,995</b>
35.78.08	Gubeng	1,582	2,779	<b>133,804</b>
35.78.03	Rungkut	815	1,283	<b>121,941</b>
35.78.24	Tenggiling Mejoyo	493	726	<b>58,990</b>
35.78.25	Gunung Anyar	393	601	<b>61,565</b>
35.78.09	Sukolilo	1,025	1,326	<b>115,099</b>
35.78.26	Mulyorejo	916	1,475	<b>87,556</b>
<b>Surabaya Selatan</b>				
35.78.06	Sawahan	1,855	2,892	<b>199,336</b>
35.78.04	Wonokromo	1,410	2,546	<b>154,995</b>
35.78.01	Karangpilang	521	659	<b>75,572</b>
35.78.21	Dukuh Pakis	573	807	<b>59,532</b>
35.78.20	Wiyung	477	764	<b>75,382</b>
35.78.02	Wonocolo	728	1,077	<b>79,986</b>
35.78.22	Gayungan	413	617	<b>43,999</b>
35.78.23	Jambangan	397	488	<b>54,200</b>

Tabel: 03.01.05 Lanjutan

Banyaknya Penduduk menurut Jenis Kelamin dan Usia per Kecamatan Hasil Registrasi				
Kode Wilayah	Kecamatan	> Usia 75		Jumlah
		LK	PR	
(1)	(2)	(152)	(153)	(154)
<b>Surabaya Barat</b>				
35.78.14	Tandes	823	1,039	<b>91,922</b>
35.78.27	Sukomanunggal	889	1,161	<b>104,786</b>
35.78.28	Asemrowo	225	301	<b>48,022</b>
35.78.19	Benowo	304	416	<b>73,306</b>
35.78.18	Lakarsantri	425	612	<b>64,062</b>
35.78.30	Pakal	277	421	<b>62,715</b>
35.78.31	Sambikerep	466	693	<b>67,943</b>
<b>Total</b>		<b>24,410</b>	<b>38,364</b>	<b>3,009,286</b>

Sumber: Dinas Kependudukan dan Pencatatan Sipil Kota Surabaya

## Banyaknya Kelahiran Yang Dilaporkan Per Kecamatan Hasil Registrasi

Tabel: 03.01.06 Banyaknya Kelahiran Yang Dilaporkan Per Kecamatan Hasil Registrasi

Banyaknya Kelahiran Yang Dilaporkan Per Kecamatan Hasil Registrasi				
<b>Kode Wilayah</b>	<b>Kecamatan</b>	<b>Laki – Laki</b>	<b>Perempuan</b>	<b>Jumlah</b>
(1)	(2)	(3)	(4)	(5)
<b>Surabaya Pusat</b>				
35.78.05	Tegalsari	1,261	1,446	2,707
35.78.07	Genteng	781	855	1,636
35.78.13	Bubutan	1,287	1,401	2,688
35.78.11	Simokerto	1,321	1,403	2,724
<b>Surabaya Utara</b>				
35.78.12	Pabean Cantian	1,111	1,179	2,290
35.78.16	Semampir	3,639	3,899	7,538
35.78.15	Krembangan	1,951	2,064	4,015
35.78.17	Kenjeran	3,561	3,896	7,457
35.78.29	Bulak	661	747	1,408
<b>Surabaya Timur</b>				
35.78.10	Tambaksari	3,414	3,877	7,291
35.78.08	Gubeng	1,731	2,063	3,794
35.78.03	Rungkut	1,575	1,729	3,304
35.78.24	Tenggilis Mejoyo	643	716	1,359
35.78.25	Gunung Anyar	674	729	1,403
35.78.09	Sukolilo	1,263	1,278	2,541
35.78.26	Mulyorejo	1,096	1,167	2,263
<b>Surabaya Selatan</b>				
35.78.06	Sawahan	2,679	2,834	5,513
35.78.04	Wonokromo	1,997	2,207	4,204
35.78.01	Karangpilang	961	1,082	2,043
35.78.21	Dukuh Pakis	844	942	1,786
35.78.20	Wiyung	1,022	1,139	2,161
35.78.02	Wonocolo	1,009	1,107	2,116

Tabel: 03.01.06 Lanjutan

Banyaknya Kelahiran Yang Dilaporkan Per Kecamatan Hasil Registrasi				
Kode Wilayah	Kecamatan	Laki – Laki	Perempuan	Jumlah
(1)	(2)	(3)	(4)	(5)
35.78.22	Gayungan	453	518	971
35.78.23	Jambangan	626	671	1,297
<b>Surabaya Barat</b>				
35.78.14	Tandes	1,378	1,534	2,912
35.78.27	Sukomanunggal	1,283	1,326	2,609
35.78.28	Asemrowo	1,035	1,137	2,172
35.78.19	Benowo	1,308	1,431	2,739
35.78.18	Lakarsantri	764	795	1,559
35.78.30	Pakal	861	927	1,788
35.78.31	Sambikerep	1,070	1,199	2,269
<b>Total</b>		<b>43,259</b>	<b>47,298</b>	<b>90,557</b>
2022				111,753
2021		45,639	47,920	93,559
2020		28,136	28,283	56,419
2019		17,064	16,174	33,238
2018		16,728	15,857	32,585
2017		15,835	14,979	30,814
2016		16,283	15,289	31,572
2015		16,192	15,033	31,225

Catatan: Data berdasarkan penerbitan akta kelahiran

Sumber: Dinas Kependudukan dan Pencatatan Sipil Kota Surabaya

## Banyaknya Kematian Yang Dilaporkan Per Kecamatan Hasil Registrasi

Tabel: 03.01.06 Banyaknya Kematian Yang Dilaporkan Per Kecamatan Hasil Registrasi

Banyaknya Kematian Yang Dilaporkan Per Kecamatan Hasil Registrasi				
Kode Wilayah	Kecamatan	Laki – Laki	Perempuan	Jumlah
(1)	(2)	(3)	(4)	(5)
<b>Surabaya Pusat</b>				
35.78.05	Tegalsari	518	479	997
35.78.07	Genteng	313	326	639
35.78.13	Bubutan	503	473	976
35.78.11	Simokerto	507	532	1,039
<b>Surabaya Utara</b>				
35.78.12	Pabean Cantian	438	396	834
35.78.16	Semampir	935	856	1,791
35.78.15	Krembangan	632	506	1,138
35.78.17	Kenjeran	742	637	1,379
35.78.29	Bulak	184	176	360
<b>Surabaya Timur</b>				
35.78.10	Tambaksari	1,200	1,126	2,326
35.78.08	Gubeng	625	631	1,256
35.78.03	Rungkut	431	417	848
35.78.24	Tenggilis Mejoyo	262	226	488
35.78.25	Gunung Anyar	230	202	432
35.78.09	Sukolilo	482	448	930
35.78.26	Mulyorejo	316	312	628
<b>Surabaya Selatan</b>				
35.78.06	Sawahan	1,081	997	2,078
35.78.04	Wonokromo	837	812	1,649
35.78.01	Karangpilang	372	314	686
35.78.21	Dukuh Pakis	275	253	528
35.78.20	Wiyung	347	285	632
35.78.02	Wonocolo	363	351	714

Tabel: 03.01.06 Lanjutan

Banyaknya Kematian Yang Dilaporkan Per Kecamatan Hasil Registrasi				
<b>Kode Wilayah</b>	<b>Kecamatan</b>	<b>Laki – Laki</b>	<b>Perempuan</b>	<b>Jumlah</b>
(1)	(2)	(3)	(4)	(5)
35.78.22	Gayungan	168	184	352
35.78.23	Jambangan	205	199	404
	<b>Surabaya Barat</b>			
35.78.14	Tandes	492	469	961
35.78.27	Sukomanunggal	478	427	905
35.78.28	Asemrowo	248	217	465
35.78.19	Benowo	295	255	550
35.78.18	Lakarsantri	264	232	496
35.78.30	Pakal	244	217	461
35.78.31	Sambikerep	287	274	561
	<b>Total</b>	<b>14,274</b>	<b>13,229</b>	<b>27,503</b>
	2022			30,804
	2021	25,318	20,379	45,699
	2020	14,764	10,994	25,758
	2019	12,168	10,202	22,370
	2018	11,148	9,384	20,532
	2017	11,838	9,924	21,762
	2016	11,108	9,196	20,304
	2015	9,790	8,013	17,803

Catatan: Data berdasarkan penerbitan akta Kematian

Sumber: Dinas Kependudukan dan Pencatatan Sipil Kota Surabaya

## Banyaknya Penduduk Pindah Masuk Menurut Jenis Kelamin Per Kecamatan

Tabel: 03.01.07 Banyaknya Penduduk Pindah Masuk Menurut Jenis Kelamin Per Kecamatan

Banyaknya Penduduk Pindah Masuk Menurut Jenis Kelamin Per Kecamatan				
<b>Kode Wilayah</b>	<b>Kecamatan</b>	<b>Laki – Laki</b>	<b>Perempuan</b>	<b>Jumlah</b>
(1)	(2)	(3)	(4)	(5)
<b>Surabaya Pusat</b>				
35.78.05	Tegalsari			1910
35.78.07	Genteng			1203
35.78.13	Bubutan			1738
35.78.11	Simokerto			1992
<b>Surabaya Utara</b>				
35.78.12	Pabean Cantian			1430
35.78.16	Semampir			3705
35.78.15	Krembangan			2982
35.78.17	Kenjeran			5949
35.78.29	Bulak			1260
<b>Surabaya Timur</b>				
35.78.10	Tambaksari			4948
35.78.08	Gubeng			2786
35.78.03	Rungkut			3783
35.78.24	Tenggilis Mejoyo			1195
35.78.25	Gunung Anyar			1725
35.78.09	Sukolilo			3095
35.78.26	Mulyorejo			2283
<b>Surabaya Selatan</b>				
35.78.06	Sawahan			4379
35.78.04	Wonokromo			2979
35.78.01	Karangpilang			2030
35.78.21	Dukuh Pakis			1366
35.78.20	Wiyung			2185
35.78.02	Wonocolo			1740

Tabel: 03.01.07 Lanjutan

Banyaknya Penduduk Pindah Masuk Menurut Jenis Kelamin Per Kecamatan				
<b>Kode Wilayah</b>	<b>Kecamatan</b>	<b>Laki – Laki</b>	<b>Perempuan</b>	<b>Jumlah</b>
(1)	(2)	(3)	(4)	(5)
35.78.22	Gayungan			1155
35.78.23	Jambangan			1419
	<b>Surabaya Barat</b>			
35.78.14	Tandes			2262
35.78.27	Sukomanunggal			2420
35.78.28	Asemrowo			1272
35.78.19	Benowo			3190
35.78.18	Lakarsantri			1827
35.78.30	Pakal			2673
35.78.31	Sambikerep			2163
	<b>Total</b>			<b>75,044</b>
	2022			53,583
	2021	17,346	17,587	34,933
	2020	12,733	12,990	25,723
	2019	19,703	19,840	39,543
	2018	19,003	20,002	39,005
	2017	18,635	19,769	38,404
	2016	21,152	22,343	43,495
	2015	22,672	23,983	46,654

Sumber: Dinas Kependudukan dan Pencatatan Sipil Kota Surabaya

## Banyaknya Penduduk Pindah Keluar Menurut Jenis Kelamin Per Kecamatan

Tabel: 03.01.07 Banyaknya Penduduk Pindah Keluar Menurut Jenis Kelamin Per Kecamatan

Banyaknya Penduduk Pindah Keluar Menurut Jenis Kelamin Per Kecamatan				
Kode Wilayah	Kecamatan	Laki – Laki	Perempuan	Jumlah
(1)	(2)	(3)	(4)	(5)
<b>Surabaya Pusat</b>				
35.78.05	Tegalsari			2713
35.78.07	Genteng			1547
35.78.13	Bubutan			2999
35.78.11	Simokerto			3180
<b>Surabaya Utara</b>				
35.78.12	Pabean Cantian			2459
35.78.16	Semampir			5473
35.78.15	Krempangan			3861
35.78.17	Kenjeran			4850
35.78.29	Bulak			1169
<b>Surabaya Timur</b>				
35.78.10	Tambaksari			5974
35.78.08	Gubeng			3976
35.78.03	Rungkut			2972
35.78.24	Tenggiling Mejoyo			1512
35.78.25	Gunung Anyar			1393
35.78.09	Sukolilo			2931
35.78.26	Mulyorejo			2292
<b>Surabaya Selatan</b>				
35.78.06	Sawahan			5994
35.78.04	Wonokromo			4557
35.78.01	Karangpilang			1989
35.78.21	Dukuh Pakis			1573
35.78.20	Wiyung			1737
35.78.02	Wonocolo			1951

Tabel: 03.01.07 Lanjutan

Banyaknya Penduduk Pindah Keluar Menurut Jenis Kelamin Per Kecamatan

<b>Kode Wilayah</b>	<b>Kecamatan</b>	<b>Laki – Laki</b>	<b>Perempuan</b>	<b>Jumlah</b>
(1)	(2)	(3)	(4)	(5)
35.78.22	Gayungan			1192
35.78.23	Jambangan			1308
	<b>Surabaya Barat</b>			
35.78.14	Tandes			2778
35.78.27	Sukomanunggal			2841
35.78.28	Asemrowo			1434
35.78.19	Benowo			1953
35.78.18	Lakarsantri			1296
35.78.30	Pakal			1623
35.78.31	Sambikerep			1670
	<b>Total</b>			<b>83,197</b>
	2022			54,675
	2021	16,202	16,688	32,890
	2020	12,387	12,618	25,005
	2019	14,827	15,106	29,933
	2018	13,911	14,040	27,951
	2017	12,541	12,820	25,361
	2016	13,525	13,400	26,925
	2015	10,876	11,139	22,015

Sumber: Dinas Kependudukan dan Pencatatan Sipil Kota Surabaya

Data Statistik Banyaknya Penduduk Menurut Pendidikan Dan Jenis Kelamin Per Kecamatan

Tabel: 03.01.11 Data Statistik Banyaknya Penduduk Menurut Pendidikan Dan Jenis Kelamin Per Kecamatan

Banyaknya Penduduk Menurut Pendidikan Dan Jenis Kelamin Per Kecamatan							
Kode Wilayah	Kecamatan	Tidak/Belum Sekolah		Belum Tamat SD/Sederajat		Tamat SD/Sederajat	
		LK	PR	LK	PR	LK	PR
(1)	(2)	(3)	(4)	(5)	(6)	(7)	(8)
<b>Surabaya Pusat</b>							
35.78.05	Tegalsari	11,709	11,294	4,264	4,031	4,096	5,930
35.78.07	Genteng	7,563	7,364	2,441	2,448	3,192	4,229
35.78.13	Bubutan	13,227	12,350	4,046	3,994	5,969	8,144
35.78.11	Simokerto	13,852	13,390	3,984	3,579	7,949	9,945
<b>Surabaya Utara</b>							
35.78.12	Pabean Cantian	11,333	10,729	2,108	2,045	6,292	8,404
35.78.16	Semampir	28,901	28,019	9,175	9,043	19,898	24,029
35.78.15	Krembangan	20,238	18,954	3,181	3,172	9,204	12,208
35.78.17	Kenjeran	30,136	28,630	7,419	7,454	17,130	20,058
35.78.29	Bulak	7,411	7,248	1,520	1,436	3,545	4,413
<b>Surabaya Timur</b>							
35.78.10	Tambaksari	36,619	4,602	4,592	13,387	17,362	36,619
35.78.08	Gubeng	16,446	15,452	5,558	5,302	4,357	6,580
35.78.03	Rungkut	15,222	14,319	4,589	4,387	4,410	5,906
35.78.24	Tenggilis Mejoyo	7,008	6,697	2,367	2,229	2,333	3,188
35.78.25	Gunung Anyar	7,745	7,141	2,601	2,429	2,143	2,871
35.78.09	Sukolilo	16,204	3,290	3,290	5,841	7,041	16,204
35.78.26	Mulyorejo	12,383	11,444	2,437	2,386	3,783	4,913
<b>Surabaya Selatan</b>							
35.78.06	Sawahan	32,845	30,818	4,829	4,619	11,527	15,494
35.78.04	Wonokromo	19,842	18,791	6,253	5,864	5,686	8,604
35.78.01	Karangpilang	9,760	9,262	2,809	2,834	2,967	4,061
35.78.21	Dukuh Pakis	8,052	7,401	2,089	2,032	2,701	3,573

Tabel: 03.01.11 Lanjutan

Banyaknya Penduduk Menurut Pendidikan Dan Jenis Kelamin Per Kecamatan

Kode Wilayah	Kecamatan	Tidak/Belum Sekolah		Belum Tamat SD/Sederajat		Tamat SD/Sederajat	
		LK	PR	LK	PR	LK	PR
(1)	(2)	(3)	(4)	(5)	(6)	(7)	(8)
35.78.20	Wiyung	10,155	9,493	2,955	2,830	3,461	4,497
35.78.02	Wonocolo	10,711	10,156	3,255	3,094	2,943	4,138
35.78.22	Gayungan	5,869	5,497	1,402	1,383	1,392	1,913
35.78.23	Jambangan	6,122	5,727	2,313	2,193	1,837	2,644
<b>Surabaya Barat</b>							
35.78.14	Tandes	13,154	12,652	3,630	3,424	3,734	5,335
35.78.27	Sukomanunggal	15,416	14,416	3,522	3,478	5,342	7,102
35.78.28	Asemrowo	9,229	8,685	1,116	1,165	5,156	5,911
35.78.19	Benowo	9,650	9,061	2,896	2,809	4,724	6,254
35.78.18	Lakarsantri	10,462	9,946	1,889	1,813	3,810	4,836
35.78.30	Pakal	8,496	8,162	2,281	2,102	3,468	4,312
35.78.31	Sambikerep	8,762	8,502	2,652	2,437	3,786	4,845
<b>Total</b>		<b>438,213</b>	<b>414,423</b>	<b>107,473</b>	<b>103,894</b>	<b>176,063</b>	<b>228,740</b>

Sumber: Dinas Kependudukan dan Pencatatan Sipil Kota Surabaya

Tabel: 03.01.11 Lanjutan

Banyaknya Penduduk Menurut Pendidikan Dan Jenis Kelamin Per Kecamatan							
Kode Wilayah	Kecamatan	SMP/Sederajat		SMA/Sederajat		D1/D2	
		LK	PR	LK	PR	LK	PR
(1)	(2)	(9)	(10)	(11)	(12)	(13)	(14)
<b>Surabaya Pusat</b>							
35.78.05	Tegalsari	5,573	6,319	17,810	16,982	223	291
35.78.07	Genteng	3,413	3,792	8,891	8,524	118	165
35.78.13	Bubutan	5,940	6,420	14,955	13,715	135	187
35.78.11	Simokerto	6,038	6,289	11,638	10,401	80	111
<b>Surabaya Utara</b>							
35.78.12	Pabean Cantian	4,558	4,790	9,727	8,799	104	112
35.78.16	Semampir	13,858	12,755	16,330	13,680	227	231
35.78.15	Krembangan	6,962	7,076	13,714	12,453	354	372
35.78.17	Kenjeran	11,100	11,091	21,458	18,268	334	369
35.78.29	Bulak	2,863	2,810	5,992	5,384	107	118
<b>Surabaya Timur</b>							
35.78.10	Tambaksari	12,976	14,147	31,335	30,080	587	715
35.78.08	Gubeng	6,545	7,568	20,671	20,732	250	341
35.78.03	Rungkut	5,855	6,755	16,928	16,466	425	523
35.78.24	Tenggiling Mejoyo	3,134	3,558	8,836	8,446	171	256
35.78.25	Gunung Anyar	2,882	3,368	8,008	7,945	254	324
35.78.09	Sukolilo	5,557	5,932	13,208	13,560	472	562
35.78.26	Mulyorejo	4,090	4,625	11,146	11,499	276	367
<b>Surabaya Selatan</b>							
35.78.06	Sawahan	11,184	12,495	29,143	27,780	299	321
35.78.04	Wonokromo	7,780	9,314	26,215	25,120	531	629
35.78.01	Karangpilang	3,770	4,104	12,276	11,583	321	435
35.78.21	Dukuh Pakis	2,984	3,191	8,983	8,893	198	236
35.78.20	Wiyung	3,543	3,654	10,742	10,379	226	266
35.78.02	Wonocolo	3,998	4,608	11,634	11,211	296	341
35.78.22	Gayungan	1,666	1,977	5,945	6,281	185	254
35.78.23	Jambangan	2,635	2,854	8,363	7,943	214	261

Tabel: 03.01.11 Lanjutan

Banyaknya Penduduk Menurut Pendidikan Dan Jenis Kelamin Per Kecamatan							
Kode Wilayah	Kecamatan	SMP/Sederajat		SMA/Sederajat		D1/D2	
		LK	PR	LK	PR	LK	PR
(1)	(2)	(9)	(10)	(11)	(12)	(13)	(14)
<b>Surabaya Barat</b>							
35.78.14	Tandes	4,765	5,553	13,966	13,249	249	310
35.78.27	Sukomanunggal	5,696	6,157	16,234	15,238	235	367
35.78.28	Asemrowo	2,812	2,837	4,863	4,070	64	86
35.78.19	Benowo	4,542	4,965	11,770	10,124	92	124
35.78.18	Lakarsantri	3,099	3,098	8,885	8,035	141	208
35.78.30	Pakal	3,770	4,018	10,119	8,774	127	151
35.78.31	Sambikerep	3,703	4,266	10,104	9,146	151	190
<b>Total</b>		<b>167,291</b>	<b>180,386</b>	<b>419,889</b>	<b>394,760</b>	<b>7,446</b>	<b>9,223</b>

Sumber: Dinas Kependudukan dan Pencatatan Sipil Kota Surabaya

Tabel: 03.01.11 Lanjutan

Banyaknya Penduduk Menurut Pendidikan Dan Jenis Kelamin Per Kecamatan							
Kode Wilayah	Kecamatan	D3		D4/S1		S2	
		LK	PR	LK	PR	LK	PR
(1)	(2)	(15)	(16)	(17)	(18)	(19)	(20)
<b>Surabaya Pusat</b>							
35.78.05	Tegalsari	649	747	3851	4109	232	178
35.78.07	Genteng	258	381	2720	2933	162	121
35.78.13	Bubutan	509	707	3142	3463	195	155
35.78.11	Simokerto	242	363	2198	2398	130	89
<b>Surabaya Utara</b>							
35.78.12	Pabean Cantian	334	401	2319	2209	118	100
35.78.16	Semampir	377	499	2452	2629	144	115
35.78.15	Krembangan	279	434	3084	3219	235	163
35.78.17	Kenjeran	373	718	3078	3337	178	155
35.78.29	Bulak	249	318	1570	1837	146	98
<b>Surabaya Timur</b>							
35.78.10	Tambaksari	1090	1638	8342	9135	578	497
35.78.08	Gubeng	1190	1759	9484	10146	740	586
35.78.03	Rungkut	1118	1444	10388	11003	1107	883
35.78.24	Tenggilis Mejoyo	456	737	4242	4538	415	327
35.78.25	Gunung Anyar	606	780	5613	5803	548	423
35.78.09	Sukolilo	769	1062	8976	9572	1174	980
35.78.26	Mulyorejo	529	796	7591	7938	704	523
<b>Surabaya Selatan</b>							
35.78.06	Sawahan	968	1303	7179	7633	444	419
35.78.04	Wonokromo	930	1365	8233	8833	501	455
35.78.01	Karangpilang	570	841	4505	4784	359	291
35.78.21	Dukuh Pakis	438	606	3655	3951	316	200
35.78.20	Wiyung	591	843	5281	5579	502	346
35.78.02	Wonocolo	629	858	5404	5663	530	436
35.78.22	Gayungan	398	595	4044	4206	547	385
35.78.23	Jambangan	563	800	4261	4572	488	356

Tabel: 03.01.11 Lanjutan

Banyaknya Penduduk Menurut Pendidikan Dan Jenis Kelamin Per Kecamatan							
Kode Wilayah	Kecamatan	D3		D4/S1		S2	
		LK	PR	LK	PR	LK	PR
(1)	(2)	(15)	(16)	(17)	(18)	(19)	(20)
<b>Surabaya Barat</b>							
35.78.14	Tandes	739	996	4699	4974	267	216
35.78.27	Sukomanunggal	496	708	4797	5053	274	226
35.78.28	Asemrowo	92	136	806	876	68	48
35.78.19	Benowo	368	620	2408	2644	139	105
35.78.18	Lakarsantri	312	457	3180	3458	225	191
35.78.30	Pakal	381	563	2718	2969	174	120
35.78.31	Sambikerep	472	668	3811	3951	288	189
<b>Total</b>		<b>16,975</b>	<b>24,143</b>	<b>144,031</b>	<b>153,415</b>	<b>11,928</b>	<b>9,376</b>

Sumber: Dinas Kependudukan dan Pencatatan Sipil Kota Surabaya

Tabel: 03.01.11 Lanjutan

## Banyaknya Penduduk Menurut Pendidikan Dan Jenis Kelamin Per Kecamatan

Kode Wilayah	Kecamatan	S3		Jumlah
		LK	PR	
(1)	(2)	(21)	(22)	(23)
<b>Surabaya Pusat</b>				
35.78.05	Tegalsari	22	7	98,317
35.78.07	Genteng	21	6	58,742
35.78.13	Bubutan	9	11	97,273
35.78.11	Simokerto	6	1	92,683
<b>Surabaya Utara</b>				
35.78.12	Pabean Cantian	7	1	74,490
35.78.16	Semampir	5	4	182,371
35.78.15	Krembangan	11	7	115,320
35.78.17	Kenjeran	11	3	181,300
35.78.29	Bulak	10	7	47,082
<b>Surabaya Timur</b>				
35.78.10	Tambaksari	38	33	226,995
35.78.08	Gubeng	62	35	133,804
35.78.03	Rungkut	142	71	121,941
35.78.24	Tenggilis Mejoyo	32	20	58,990
35.78.25	Gunung Anyar	52	29	61,565
35.78.09	Sukolilo	234	103	115,099
35.78.26	Mulyorejo	72	54	87,556
<b>Surabaya Selatan</b>				
35.78.06	Sawahan	27	9	199,336
35.78.04	Wonokromo	30	19	154,995
35.78.01	Karangpilang	24	16	75,572
35.78.21	Dukuh Pakis	20	13	59,532
35.78.20	Wiyung	25	14	75,382
35.78.02	Wonocolo	57	24	79,986
35.78.22	Gayungan	37	23	43,999
35.78.23	Jambangan	31	23	54,200

Tabel: 03.01.11 Lanjutan

Banyaknya Penduduk Menurut Pendidikan Dan Jenis Kelamin Per Kecamatan				
Kode Wilayah	Kecamatan	S3		Jumlah
		LK	PR	
(1)	(2)	(21)	(22)	(23)
<b>Surabaya Barat</b>				
35.78.14	Tandes	4	6	91,922
35.78.27	Sukomanunggal	18	11	104,786
35.78.28	Asemrowo	2	0	48,022
35.78.19	Benowo	8	3	73,306
35.78.18	Lakarsantri	12	5	64,062
35.78.30	Pakal	6	4	62,715
35.78.31	Sambikerep	14	6	67,943
<b>Total</b>		<b>1,049</b>	<b>568</b>	<b>3,009,286</b>

Sumber: Dinas Kependudukan dan Pencatatan Sipil Kota Surabaya

Data Statistik Banyaknya Penduduk Menurut Agama Dan Jenis Kelamin Per Kecamatan

Tabel: 03.01.12 Data Statistik Banyaknya Penduduk Menurut Agama Dan Jenis Kelamin Per Kecamatan

Banyaknya Penduduk Menurut Agama Dan Jenis Kelamin Per Kecamatan							
Kode Wilayah	Kecamatan	Islam		Kristen		Katholik	
		LK	PR	LK	PR	LK	PR
(1)	(2)	(3)	(4)	(5)	(6)	(7)	(8)
<b>Surabaya Pusat</b>							
35.78.05	Tegalsari	41,816	42,358	4,136	4,830	1,801	1,989
35.78.07	Genteng	22,596	22,772	3,652	4,266	1,359	1,647
35.78.13	Bubutan	43,223	43,554	2,983	3,466	1,098	1,261
35.78.11	Simokerto	39,458	38,920	4,032	4,620	1,104	1,372
<b>Surabaya Utara</b>							
35.78.12	Pabean Cantian	32,942	33,101	2,316	2,654	699	847
35.78.16	Semampir	89,754	89,251	1,148	1,244	335	358
35.78.15	Krembangan	52,372	52,629	3,094	3,497	1,172	1,303
35.78.17	Kenjeran	88,045	86,772	2,233	2,324	638	665
35.78.29	Bulak	21,137	21,199	1,331	1,504	530	564
<b>Surabaya Timur</b>							
35.78.10	Tambaksari	94,459	95,473	11,536	12,540	3,758	4,341
35.78.08	Gubeng	53,986	55,819	7,111	7,868	3,259	3,774
35.78.03	Rungkut	49,375	49,907	6,284	6,924	3,714	4,115
35.78.24	Tenggiling Mejoyo	23,732	24,192	2,910	3,265	1,947	2,140
35.78.25	Gunung Anyar	24,780	25,064	3,307	3,603	1,884	1,937
35.78.09	Sukolilo	46,047	46,410	5,909	6,646	3,697	4,080
35.78.26	Mulyorejo	27,486	27,557	8,794	9,535	4,483	5,059
<b>Surabaya Selatan</b>							
35.78.06	Sawahan	85,540	86,558	8,989	9,975	2,809	3,218
35.78.04	Wonokromo	69,197	71,154	4,379	4,976	2,029	2,448
35.78.01	Karangpilang	33,365	33,892	2,628	2,873	1,136	1,234
35.78.21	Dukuh Pakis	21,634	21,646	4,549	4,940	2,204	2,465

Tabel: 03.01.12 Lanjutan

## Banyaknya Penduduk Menurut Agama Dan Jenis Kelamin Per Kecamatan

Kode Wilayah	Kecamatan	Islam		Kristen		Katholik	
		LK	PR	LK	PR	LK	PR
(1)	(2)	(3)	(4)	(5)	(6)	(7)	(8)
35.78.20	Wiyung	28,610	28,664	5,149	5,456	2,620	2,763
35.78.02	Wonocolo	35,123	35,788	2,358	2,590	1,596	1,760
35.78.22	Gayungan	18,810	19,555	1,564	1,777	901	963
35.78.23	Jambangan	25,147	25,552	947	1,027	654	694
<b>Surabaya Barat</b>							
35.78.14	Tandes	39,615	40,626	3,677	4,003	1,422	1,532
35.78.27	Sukomanunggal	43,140	43,037	5,373	5,975	2,308	2,499
35.78.28	Asemrowo	23,539	23,122	494	508	141	156
35.78.19	Benowo	34,340	34,221	1,679	1,819	483	553
35.78.18	Lakarsantri	26,212	25,880	3,362	3,559	1,719	1,893
35.78.30	Pakal	28,582	28,029	2,038	2,133	724	794
35.78.31	Sambikerep	26,471	26,395	4,404	4,697	2,145	2,317
<b>Total</b>		<b>1,290,533</b>	<b>1,299,097</b>	<b>122,366</b>	<b>135,094</b>	<b>54,369</b>	<b>60,741</b>

Sumber: Dinas Kependudukan dan Pencatatan Sipil Kota Surabaya

Tabel: 03.01.12 Lanjutan

Banyaknya Penduduk Menurut Agama Dan Jenis Kelamin Per Kecamatan							
Kode Wilayah	Kecamatan	Hindu		Budha		Konghucu	
		LK	PR	LK	PR	LK	PR
(1)	(2)	(9)	(10)	(11)	(12)	(13)	(14)
<b>Surabaya Pusat</b>							
35.78.05	Tegalsari	67	59	584	631	16	17
35.78.07	Genteng	68	66	1,085	1,190	18	22
35.78.13	Bubutan	54	42	745	806	18	14
35.78.11	Simokerto	21	26	1,452	1,583	50	43
<b>Surabaya Utara</b>							
35.78.12	Pabean Cantian	39	41	893	930	11	17
35.78.16	Semampir	63	73	62	75	4	3
35.78.15	Krembangan	146	139	473	489	1	-
35.78.17	Kenjeran	149	141	137	166	8	6
35.78.29	Bulak	123	123	285	278	6	1
<b>Surabaya Timur</b>							
35.78.10	Tambaksari	214	221	2,146	2,187	48	41
35.78.08	Gubeng	162	174	761	849	14	11
35.78.03	Rungkut	228	203	566	591	16	16
35.78.24	Tenggilis Mejoyo	62	66	341	330	2	2
35.78.25	Gunung Anyar	179	174	288	329	9	3
35.78.09	Sukolilo	284	262	840	891	10	15
35.78.26	Mulyorejo	129	116	2,088	2,253	29	23
<b>Surabaya Selatan</b>							
35.78.06	Sawahan	194	179	887	952	17	7
35.78.04	Wonokromo	127	118	257	284	6	9
35.78.01	Karangpilang	82	73	149	138	-	1
35.78.21	Dukuh Pakis	58	58	978	977	11	7
35.78.20	Wiyung	206	197	876	808	15	10
35.78.02	Wonocolo	107	105	265	280	6	6
35.78.22	Gayungan	125	136	84	83	-	-
35.78.23	Jambangan	54	70	25	30	-	-

Tabel: 03.01.12 Lanjutan

Banyaknya Penduduk Menurut Agama Dan Jenis Kelamin Per Kecamatan							
Kode Wilayah	Kecamatan	Hindu		Budha		Konghucu	
		LK	PR	LK	PR	LK	PR
(1)	(2)	(9)	(10)	(11)	(12)	(13)	(14)
<b>Surabaya Barat</b>							
35.78.14	Tandes	45	52	435	482	6	8
35.78.27	Sukomanunggal	83	88	1,111	1,141	9	10
35.78.28	Asemrowo	10	4	23	20	1	4
35.78.19	Benowo	41	52	44	51	2	2
35.78.18	Lakarsantri	63	56	637	644	7	4
35.78.30	Pakal	49	59	141	153	6	6
35.78.31	Sambikerep	50	61	665	723	5	7
<b>Total</b>		<b>3,282</b>	<b>3,234</b>	<b>19,323</b>	<b>20,344</b>	<b>351</b>	<b>315</b>

Sumber: Dinas Kependudukan dan Pencatatan Sipil Kota Surabaya

Tabel: 03.01.12 Lanjutan

## Banyaknya Penduduk Menurut Agama Dan Jenis Kelamin Per Kecamatan

Kode Wilayah	Kecamatan	Lainnya		Jumlah
		LK	PR	
(1)	(2)	(15)	(16)	(17)
<b>Surabaya Pusat</b>				
35.78.05	Tegalsari	9	4	98,317
35.78.07	Genteng	1	-	58,742
35.78.13	Bubutan	6	3	97,273
35.78.11	Simokerto	-	2	92,683
<b>Surabaya Utara</b>				
35.78.12	Pabean Cantian	-	-	74,490
35.78.16	Semampir	1	-	182,371
35.78.15	Krembangan	4	1	115,320
35.78.17	Kenjeran	7	9	181,300
35.78.29	Bulak	1	-	47,082
<b>Surabaya Timur</b>				
35.78.10	Tambaksari	16	15	226,995
35.78.08	Gubeng	10	6	133,804
35.78.03	Rungkut	1	1	121,941
35.78.24	Tenggilis Mejoyo	-	1	58,990
35.78.25	Gunung Anyar	5	3	61,565
35.78.09	Sukolilo	6	2	115,099
35.78.26	Mulyorejo	2	2	87,556
<b>Surabaya Selatan</b>				
35.78.06	Sawahan	9	2	199,336
35.78.04	Wonokromo	6	5	154,995
35.78.01	Karangpilang	1	-	75,572
35.78.21	Dukuh Pakis	2	3	59,532
35.78.20	Wiyung	5	3	75,382
35.78.02	Wonocolo	2	-	79,986
35.78.22	Gayungan	1	-	43,999

Tabel: 03.01.12 Lanjutan

Banyaknya Penduduk Menurut Agama Dan Jenis Kelamin Per Kecamatan

Kode Wilayah	Kecamatan	Lainnya		Jumlah
		LK	PR	
(1)	(2)	(15)	(16)	(17)
35.78.23	Jambangan	-	-	54,200
	<b>Surabaya Barat</b>			
35.78.14	Tandes	7	12	91,922
35.78.27	Sukomanunggal	6	6	104,786
35.78.28	Asemrowo	-	-	48,022
35.78.19	Benowo	8	11	73,306
35.78.18	Lakarsantri	15	11	64,062
35.78.30	Pakal	-	1	62,715
35.78.31	Sambikerep	3	-	67,943
	<b>Total</b>	<b>134</b>	<b>103</b>	<b>3,009,286</b>

Sumber: Dinas Kependudukan dan Pencatatan Sipil Kota Surabaya

Data Statistik Banyaknya Penduduk Menurut Pekerjaan Dan Jenis Kelamin Per Kecamatan

Tabel: 03.01.13 Data Statistik Banyaknya Penduduk Menurut Pekerjaan Dan Jenis Kelamin Per Kecamatan

Banyaknya Penduduk Menurut Pekerjaan Dan Jenis Kelamin Per Kecamatan							
Kode Wilayah	Kecamatan	Belum/Tidak Bekerja		Mengurus Rumah Tangga		Pelajar/Mahasiswa	
		LK	PR	LK	PR	LK	PR
(1)	(2)	(3)	(4)	(5)	(6)	(7)	(8)
<b>Surabaya Pusat</b>							
35.78.05	Tegalsari	410	308	11	5,818	975	336
35.78.07	Genteng	398	385	3	3,567	694	209
35.78.13	Bubutan	586	428	9	5,576	1,023	326
35.78.11	Simokerto	920	835	16	5,692	982	324
<b>Surabaya Utara</b>							
35.78.12	Pabean Cantian	786	674	12	4,591	837	219
35.78.16	Semampir	1,334	1,468	34	10,247	1,906	539
35.78.15	Krembangan	1,788	985	10	6,213	1,635	398
35.78.17	Kenjeran	1,147	466	12	7,550	2,185	369
35.78.29	Bulak	262	182	5	2,049	427	109
<b>Surabaya Timur</b>							
35.78.10	Tambaksari	2,514	1,785	24	11,158	2,400	599
35.78.08	Gubeng	687	580	13	6,605	1,497	428
35.78.03	Rungkut	444	265	9	4,282	1,407	331
35.78.24	Tenggiling Mejoyo	296	175	4	2,494	380	139
35.78.25	Gunung Anyar	361	222	2	2,046	546	160
35.78.09	Sukolilo	741	395	9	4,496	1,861	495
35.78.26	Mulyorejo	582	320	5	3,823	1,204	428
<b>Surabaya Selatan</b>							
35.78.06	Sawahan	2,058	1,246	12	11,037	2,010	564
35.78.04	Wonokromo	1,146	784	15	7,906	1,741	483
35.78.01	Karangpilang	464	234	1	3,020	809	174
35.78.21	Dukuh Pakis	392	188	5	2,882	695	203

Tabel: 03.01.13 Lanjutan

Banyaknya Penduduk Menurut Pekerjaan Dan Jenis Kelamin Per Kecamatan							
Kode Wilayah	Kecamatan	Belum/Tidak Bekerja		Mengurus Rumah Tangga		Pelajar/Mahasiswa	
		LK	PR	LK	PR	LK	PR
(1)	(2)	(3)	(4)	(5)	(6)	(7)	(8)
35.78.20	Wiyung	376	175	6	2,820	806	167
35.78.02	Wonocolo	479	284	9	3,562	893	220
35.78.22	Gayungan	231	163	3	1,702	445	148
35.78.23	Jambangan	315	189	3	1,965	405	117
<b>Surabaya Barat</b>							
35.78.14	Tandes	625	362	6	4,208	1,145	248
35.78.27	Sukomanunggal	793	391	10	4,864	1,191	312
35.78.28	Asemrowo	662	264	7	1,944	647	124
35.78.19	Benowo	270	185	4	2,763	760	154
35.78.18	Lakarsantri	563	225	1	2,538	824	157
35.78.30	Pakal	278	173	4	2,107	553	118
35.78.31	Sambikerep	248	144	4	2,743	573	168
<b>Total</b>		<b>22,156</b>	<b>14,480</b>	<b>268</b>	<b>142,268</b>	<b>33,456</b>	<b>8,766</b>

Catatan: Data penduduk hanya Kepala Keluarga

Sumber: Dinas Kependudukan dan Pencatatan Sipil Kota Surabaya

Tabel: 03.01.13 Lanjutan

## Banyaknya Penduduk Menurut Pekerjaan Dan Jenis Kelamin Per Kecamatan

Kode Wilayah	Kecamatan	Pensiunan		PNS		TNI	
		LK	PR	LK	PR	LK	PR
(1)	(2)	(9)	(10)	(11)	(12)	(13)	(14)
<b>Surabaya Pusat</b>							
35.78.05	Tegalsari	286	88	393	96	134	1
35.78.07	Genteng	105	47	230	57	60	-
35.78.13	Bubutan	309	124	549	115	187	-
35.78.11	Simokerto	132	45	243	34	112	-
<b>Surabaya Utara</b>							
35.78.12	Pabean Cantian	174	38	257	46	199	-
35.78.16	Semampir	533	92	376	78	1,042	3
35.78.15	Krembangan	296	51	524	86	467	3
35.78.17	Kenjeran	468	61	740	96	978	4
35.78.29	Bulak	219	44	192	37	500	6
<b>Surabaya Timur</b>							
35.78.10	Tambaksari	663	260	1,597	309	398	-
35.78.08	Gubeng	652	326	1,593	408	211	1
35.78.03	Rungkut	668	194	1,230	233	165	3
35.78.24	Tenggiling Mejoyo	356	120	382	69	90	-
35.78.25	Gunung Anyar	405	136	568	80	90	-
35.78.09	Sukolilo	558	133	1,238	203	256	1
35.78.26	Mulyorejo	325	99	626	125	93	1
<b>Surabaya Selatan</b>							
35.78.06	Sawahan	576	161	1,229	264	437	1
35.78.04	Wonokromo	761	231	1,436	341	1,079	7
35.78.01	Karangpilang	610	116	667	125	776	1
35.78.21	Dukuh Pakis	248	47	238	51	371	-
35.78.20	Wiyung	278	52	651	93	440	3
35.78.02	Wonocolo	547	183	834	159	187	-
35.78.22	Gayungan	461	106	717	136	174	1
35.78.23	Jambangan	462	119	811	116	214	2

Tabel: 03.01.13 Lanjutan

Banyaknya Penduduk Menurut Pekerjaan Dan Jenis Kelamin Per Kecamatan							
Kode Wilayah	Kecamatan	Pensiunan		PNS		TNI	
		LK	PR	LK	PR	LK	PR
(1)	(2)	(9)	(10)	(11)	(12)	(13)	(14)
<b>Surabaya Barat</b>							
35.78.14	Tandes	631	175	834	166	211	-
35.78.27	Sukomanunggal	301	91	462	76	195	2
35.78.28	Asemrowo	40	11	148	16	48	-
35.78.19	Benowo	148	15	440	49	227	1
35.78.18	Lakarsantri	213	18	289	42	249	1
35.78.30	Pakal	218	26	470	45	203	-
35.78.31	Sambikerep	317	47	366	56	142	-
<b>Total</b>		<b>11,960</b>	<b>3,256</b>	<b>20,330</b>	<b>3,807</b>	<b>9,935</b>	<b>42</b>

Catatan: Data penduduk hanya Kepala Keluarga

Sumber: Dinas Kependudukan dan Pencatatan Sipil Kota Surabaya

Tabel: 03.01.13 Lanjutan

Banyaknya Penduduk Menurut Pekerjaan Dan Jenis Kelamin Per Kecamatan							
Kode Wilayah	Kecamatan	Kepolisian RI		Perdagangan		Petani/Pekebun	
		LK	PR	LK	PR	LK	PR
(1)	(2)	(15)	(16)	(17)	(18)	(19)	(20)
<b>Surabaya Pusat</b>							
35.78.05	Tegalsari	67	-	133	26	13	6
35.78.07	Genteng	40	2	21	4	15	2
35.78.13	Bubutan	187	-	56	11	27	9
35.78.11	Simokerto	49	-	39	5	36	15
<b>Surabaya Utara</b>							
35.78.12	Pabean Cantian	38	1	37	10	28	10
35.78.16	Semampir	81	-	47	6	168	44
35.78.15	Krembangan	265	6	43	5	79	26
35.78.17	Kenjeran	157	3	49	5	144	23
35.78.29	Bulak	43	1	17	5	34	2
<b>Surabaya Timur</b>							
35.78.10	Tambaksari	166	4	191	37	88	22
35.78.08	Gubeng	102	4	45	15	29	5
35.78.03	Rungkut	112	5	62	26	60	13
35.78.24	Tenggilis Mejoyo	48	2	76	17	3	3
35.78.25	Gunung Anyar	83	2	62	14	36	5
35.78.09	Sukolilo	162	1	78	25	69	16
35.78.26	Mulyorejo	51	1	38	11	40	12
<b>Surabaya Selatan</b>							
35.78.06	Sawahan	169	5	36	6	44	10
35.78.04	Wonokromo	175	5	62	25	62	14
35.78.01	Karangpilang	141	3	58	19	26	4
35.78.21	Dukuh Pakis	50	1	55	10	17	4
35.78.20	Wiyung	106	1	19	2	14	10
35.78.02	Wonocolo	128	5	47	13	28	5
35.78.22	Gayungan	265	8	13	6	18	1
35.78.23	Jambangan	148	5	50	9	23	5

Tabel: 03.01.13 Lanjutan

Banyaknya Penduduk Menurut Pekerjaan Dan Jenis Kelamin Per Kecamatan							
Kode Wilayah	Kecamatan	Kepolisian RI		Perdagangan		Petani/ Pekebun	
		LK	PR	LK	PR	LK	PR
(1)	(2)	(15)	(16)	(17)	(18)	(19)	(20)
<b>Surabaya Barat</b>							
35.78.14	Tandes	111	1	18	6	60	8
35.78.27	Sukomanunggal	100	-	110	21	56	13
35.78.28	Asemrowo	33	-	43	10	103	17
35.78.19	Benowo	176	1	47	13	86	29
35.78.18	Lakarsantri	246	3	40	9	49	15
35.78.30	Pakal	188	2	49	8	218	116
35.78.31	Sambikerep	81	-	31	4	176	43
<b>Total</b>		<b>3,768</b>	<b>72</b>	<b>1,672</b>	<b>383</b>	<b>1,849</b>	<b>507</b>

Catatan: Data penduduk hanya Kepala Keluarga

Sumber: Dinas Kependudukan dan Pencatatan Sipil Kota Surabaya

Tabel: 03.01.13 Lanjutan

Banyaknya Penduduk Menurut Pekerjaan Dan Jenis Kelamin Per Kecamatan							
Kode Wilayah	Kecamatan	Peternak		Nelayan		Industri	
		LK	PR	LK	PR	LK	PR
(1)	(2)	(21)	(22)	(23)	(24)	(25)	(26)
<b>Surabaya Pusat</b>							
35.78.05	Tegalsari	-	-	3	-	4	-
35.78.07	Genteng	1	-	1	-	3	-
35.78.13	Bubutan	1	1	1	-	7	-
35.78.11	Simokerto	2	-	2	-	3	1
<b>Surabaya Utara</b>							
35.78.12	Pabean Cantian	1	-	3	-	4	-
35.78.16	Semampir	-	-	2	-	2	1
35.78.15	Krembangan	1	-	18	1	5	-
35.78.17	Kenjeran	-	-	156	2	13	-
35.78.29	Bulak	-	-	593	1	4	-
<b>Surabaya Timur</b>							
35.78.10	Tambaksari	1	-	6	-	11	-
35.78.08	Gubeng	-	-	1	-	7	5
35.78.03	Rungkut	-	-	18	-	13	5
35.78.24	Tenggiling Mejoyo	-	-	-	-	10	2
35.78.25	Gunung Anyar	1	-	18	1	26	6
35.78.09	Sukolilo	2	-	7	1	21	-
35.78.26	Mulyorejo	-	1	32	2	8	1
<b>Surabaya Selatan</b>							
35.78.06	Sawahan	-	-	1	-	4	2
35.78.04	Wonokromo	-	-	5	-	10	2
35.78.01	Karangpilang	-	-	2	-	23	-
35.78.21	Dukuh Pakis	1	1	2	-	8	1
35.78.20	Wiyung	1	-	1	-	10	1
35.78.02	Wonocolo	-	1	-	-	8	1
35.78.22	Gayungan	-	-	-	-	8	1
35.78.23	Jambangan	-	-	1	-	8	-

Tabel: 03.01.13 Lanjutan

Banyaknya Penduduk Menurut Pekerjaan Dan Jenis Kelamin Per Kecamatan

Kode Wilayah	Kecamatan	Peternak		Nelayan		Industri	
		LK	PR	LK	PR	LK	PR
(1)	(2)	(21)	(22)	(23)	(24)	(25)	(26)
<b>Surabaya Barat</b>							
35.78.14	Tandes	1	-	4	-	9	1
35.78.27	Sukomanunggal	-	1	1	-	20	-
35.78.28	Asemrowo	4	-	78	-	25	-
35.78.19	Benowo	1	-	41	-	9	-
35.78.18	Lakarsantri	1	1	1	-	3	-
35.78.30	Pakal	-	-	6	-	9	1
35.78.31	Sambikerep	-	-	-	-	2	-
<b>Total</b>		<b>19</b>	<b>6</b>	<b>1,004</b>	<b>8</b>	<b>297</b>	<b>31</b>

Catatan: Data penduduk hanya Kepala Keluarga

Sumber: Dinas Kependudukan dan Pencatatan Sipil Kota Surabaya

Tabel: 03.01.13 Lanjutan

Banyaknya Penduduk Menurut Pekerjaan Dan Jenis Kelamin Per Kecamatan							
Kode Wilayah	Kecamatan	Konstruksi		Transportasi		Karyawan Swasta	
		LK	PR	LK	PR	LK	PR
(1)	(2)	(27)	(28)	(29)	(30)	(31)	(32)
<b>Surabaya Pusat</b>							
35.78.05	Tegalsari	7	1	10	-	18,640	2,392
35.78.07	Genteng	3	-	3	-	10,361	1,384
35.78.13	Bubutan	5	-	9	-	17,779	1,842
35.78.11	Simokerto	-	-	9	-	15,580	1,747
<b>Surabaya Utara</b>							
35.78.12	Pabean Cantian	9	-	6	-	12,412	1,017
35.78.16	Semampir	3	-	14	-	28,945	1,371
35.78.15	Krembangan	2	-	7	-	19,167	1,576
35.78.17	Kenjeran	3	-	13	-	31,303	1,757
35.78.29	Bulak	3	1	5	-	7,688	603
<b>Surabaya Timur</b>							
35.78.10	Tambaksari	15	-	35	-	40,546	3,929
35.78.08	Gubeng	4	-	5	-	23,962	3,234
35.78.03	Rungkut	13	-	5	-	20,916	2,125
35.78.24	Tenggiling Mejoyo	14	-	3	-	10,352	1,059
35.78.25	Gunung Anyar	8	-	9	-	10,643	1,091
35.78.09	Sukolilo	17	-	3	-	17,577	1,764
35.78.26	Mulyorejo	2	-	6	-	14,575	1,532
<b>Surabaya Selatan</b>							
35.78.06	Sawahan	8	-	9	-	35,447	3,561
35.78.04	Wonokromo	4	-	12	-	26,252	3,196
35.78.01	Karangpilang	23	1	12	1	13,040	1,299
35.78.21	Dukuh Pakis	13	-	5	-	10,032	1,034
35.78.20	Wiyung	14	-	7	-	13,552	1,190
35.78.02	Wonocolo	10	-	3	-	12,880	1,205
35.78.22	Gayungan	4	-	3	-	6,845	812
35.78.23	Jambangan	16	-	13	1	8,804	834

Tabel: 03.01.13 Lanjutan

Banyaknya Penduduk Menurut Pekerjaan Dan Jenis Kelamin Per Kecamatan							
Kode Wilayah	Kecamatan	Konstruksi		Transportasi		Karyawan Swasta	
		LK	PR	LK	PR	LK	PR
(1)	(2)	(27)	(28)	(29)	(30)	(31)	(32)
<b>Surabaya Barat</b>							
35.78.14	Tandes	5	-	3	-	16,294	1,569
35.78.27	Sukomanunggal	5	-	8	-	18,520	1,418
35.78.28	Asemrowo	2	-	13	2	7,024	416
35.78.19	Benowo	5	-	4	-	13,645	909
35.78.18	Lakarsantri	8	-	4	-	12,108	689
35.78.30	Pakal	5	-	1	1	11,597	769
35.78.31	Sambikerep	1	-	3	-	12,929	837
<b>Total</b>		<b>231</b>	<b>3</b>	<b>242</b>	<b>5</b>	<b>519,415</b>	<b>48,161</b>

Catatan: Data penduduk hanya Kepala Keluarga

Sumber: Dinas Kependudukan dan Pencatatan Sipil Kota Surabaya

Tabel: 03.01.13 Lanjutan

Banyaknya Penduduk Menurut Pekerjaan Dan Jenis Kelamin Per Kecamatan							
Kode Wilayah	Kecamatan	Karyawan BUMN		Karyawan BUMD		Karyawan Honorer	
		LK	PR	LK	PR	LK	PR
(1)	(2)	(33)	(34)	(35)	(36)	(37)	(38)
<b>Surabaya Pusat</b>							
35.78.05	Tegalsari	93	10	13	1	46	6
35.78.07	Genteng	57	4	8	1	32	6
35.78.13	Bubutan	92	3	9	-	44	5
35.78.11	Simokerto	37	-	4	-	23	8
<b>Surabaya Utara</b>							
35.78.12	Pabean Cantian	42	3	3	1	11	4
35.78.16	Semampir	83	4	6	-	33	1
35.78.15	Krembangan	62	7	6	-	18	3
35.78.17	Kenjeran	92	3	8	1	34	1
35.78.29	Bulak	50	1	4	-	20	-
<b>Surabaya Timur</b>							
35.78.10	Tambaksari	243	16	26	3	65	13
35.78.08	Gubeng	161	14	25	1	42	14
35.78.03	Rungkut	340	22	38	3	73	15
35.78.24	Tenggiling Mejoyo	103	9	8	-	57	5
35.78.25	Gunung Anyar	208	16	24	1	42	5
35.78.09	Sukolilo	257	12	30	4	66	6
35.78.26	Mulyorejo	126	5	15	2	36	3
<b>Surabaya Selatan</b>							
35.78.06	Sawahan	140	3	7	2	54	8
35.78.04	Wonokromo	154	16	26	1	104	14
35.78.01	Karangpilang	226	15	34	-	54	3
35.78.21	Dukuh Pakis	78	2	7	1	31	2
35.78.20	Wiyung	184	14	21	3	23	2
35.78.02	Wonocolo	201	14	22	-	54	8
35.78.22	Gayungan	177	14	15	3	36	7
35.78.23	Jambangan	281	15	21	1	59	6

Tabel: 03.01.13 Lanjutan

Banyaknya Penduduk Menurut Pekerjaan Dan Jenis Kelamin Per Kecamatan							
Kode Wilayah	Kecamatan	Karyawan BUMN		Karyawan BUMD		Karyawan Honorer	
		LK	PR	LK	PR	LK	PR
(1)	(2)	(33)	(34)	(35)	(36)	(37)	(38)
<b>Surabaya Barat</b>							
35.78.14	Tandes	109	3	5	-	52	4
35.78.27	Sukomanunggal	93	3	2	2	43	6
35.78.28	Asemrowo	25	-	1	-	8	-
35.78.19	Benowo	78	2	10	-	39	4
35.78.18	Lakarsantri	61	4	6	-	20	1
35.78.30	Pakal	105	4	9	1	23	-
35.78.31	Sambikerep	61	4	5	-	17	1
<b>Total</b>		<b>4,019</b>	<b>242</b>	<b>418</b>	<b>32</b>	<b>1,259</b>	<b>161</b>

Catatan: Data penduduk hanya Kepala Keluarga

Sumber: Dinas Kependudukan dan Pencatatan Sipil Kota Surabaya

Tabel: 03.01.13 Lanjutan

Banyaknya Penduduk Menurut Pekerjaan Dan Jenis Kelamin Per Kecamatan							
Kode Wilayah	Kecamatan	Buruh Harian Lepas		Buruh Tani Perkebunan		Buruh Nelayan Perikanan	
		LK	PR	LK	PR	LK	PR
(1)	(2)	(39)	(40)	(41)	(42)	(43)	(44)
<b>Surabaya Pusat</b>							
35.78.05	Tegalsari	77	17	1	1	-	-
35.78.07	Genteng	50	5	4	-	-	-
35.78.13	Bubutan	98	11	2	-	-	-
35.78.11	Simokerto	67	9	2	-	-	1
<b>Surabaya Utara</b>							
35.78.12	Pabean Cantian	256	19	4	-	-	-
35.78.16	Semampir	609	24	12	1	2	-
35.78.15	Krembangan	126	10	6	-	5	-
35.78.17	Kenjeran	261	12	6	-	8	1
35.78.29	Bulak	30	6	-	-	9	1
<b>Surabaya Timur</b>							
35.78.10	Tambaksari	346	38	11	6	1	-
35.78.08	Gubeng	106	20	2	-	-	-
35.78.03	Rungkut	116	4	19	1	8	-
35.78.24	Tenggiling Mejoyo	96	4	6	-	-	-
35.78.25	Gunung Anyar	71	5	4	3	2	-
35.78.09	Sukolilo	113	7	12	1	5	-
35.78.26	Mulyorejo	65	3	4	3	8	1
<b>Surabaya Selatan</b>							
35.78.06	Sawahan	260	56	3	-	-	-
35.78.04	Wonokromo	153	27	8	2	-	-
35.78.01	Karangpilang	117	12	5	1	-	-
35.78.21	Dukuh Pakis	171	9	5	-	-	-
35.78.20	Wiyung	82	6	7	-	1	-
35.78.02	Wonocolo	101	10	4	-	-	-
35.78.22	Gayungan	50	2	3	-	-	-
35.78.23	Jambangan	111	8	5	4	-	-

Tabel: 03.01.13 Lanjutan

Banyaknya Penduduk Menurut Pekerjaan Dan Jenis Kelamin Per Kecamatan							
Kode Wilayah	Kecamatan	Buruh Harian Lepas		Buruh Tani Perkebunan		Buruh Nelayan Perikanan	
		LK	PR	LK	PR	LK	PR
(1)	(2)	(39)	(40)	(41)	(42)	(43)	(44)
<b>Surabaya Barat</b>							
35.78.14	Tandes	71	10	7	-	-	-
35.78.27	Sukomanunggal	149	21	8	3	-	-
35.78.28	Asemrowo	90	8	3	1	18	1
35.78.19	Benowo	85	8	11	4	5	-
35.78.18	Lakarsantri	75	4	9	3	-	-
35.78.30	Pakal	59	4	35	5	4	-
35.78.31	Sambikerep	40	1	6	2	1	-
<b>Total</b>		<b>4,101</b>	<b>380</b>	<b>214</b>	<b>41</b>	<b>77</b>	<b>5</b>

Catatan: Data penduduk hanya Kepala Keluarga

Sumber: Dinas Kependudukan dan Pencatatan Sipil Kota Surabaya

Tabel: 03.01.13 Lanjutan

Banyaknya Penduduk Menurut Pekerjaan Dan Jenis Kelamin Per Kecamatan							
Kode Wilayah	Kecamatan	Buruh Peternakan		ART		Tukang Cukur	
		LK	PR	LK	PR	LK	PR
(1)	(2)	(45)	(46)	(47)	(48)	(49)	(50)
<b>Surabaya Pusat</b>							
35.78.05	Tegalsari	-	-	2	10	1	-
35.78.07	Genteng	-	-	-	11	-	-
35.78.13	Bubutan	-	-	1	8	2	-
35.78.11	Simokerto	-	-	1	8	-	-
<b>Surabaya Utara</b>							
35.78.12	Pabean Cantian	-	-	-	10	1	-
35.78.16	Semampir	1	-	-	5	2	-
35.78.15	Krebangan	1	-	-	3	-	-
35.78.17	Kenjeran	1	-	-	6	3	-
35.78.29	Bulak	-	-	-	2	-	-
<b>Surabaya Timur</b>							
35.78.10	Tambaksari	1	-	2	34	2	-
35.78.08	Gubeng	-	-	1	25	-	-
35.78.03	Rungkut	-	-	-	15	3	-
35.78.24	Tenggiling Mejoyo	-	-	1	8	-	-
35.78.25	Gunung Anyar	2	-	-	6	3	-
35.78.09	Sukolilo	-	-	-	15	2	-
35.78.26	Mulyorejo	-	-	1	12	-	-
<b>Surabaya Selatan</b>							
35.78.06	Sawahan	-	-	-	17	2	-
35.78.04	Wonokromo	-	-	1	9	2	-
35.78.01	Karangpilang	-	-	1	8	3	-
35.78.21	Dukuh Pakis	-	-	1	13	2	-
35.78.20	Wiyung	-	-	-	8	1	-
35.78.02	Wonocolo	1	-	-	10	2	-
35.78.22	Gayungan	-	-	-	8	-	-
35.78.23	Jambangan	-	-	-	7	1	1

Tabel: 03.01.13 Lanjutan

Banyaknya Penduduk Menurut Pekerjaan Dan Jenis Kelamin Per Kecamatan							
Kode Wilayah	Kecamatan	Buruh Peternakan		ART		Tukang Cukur	
		LK	PR	LK	PR	LK	PR
(1)	(2)	(45)	(46)	(47)	(48)	(49)	(50)
<b>Surabaya Barat</b>							
35.78.14	Tandes	-	-	1	3	-	-
35.78.27	Sukomanunggal	-	-	-	6	6	-
35.78.28	Asemrowo	-	-	-	7	-	-
35.78.19	Benowo	-	-	-	2	-	-
35.78.18	Lakarsantri	1	-	-	2	-	-
35.78.30	Pakal	1	-	-	5	-	-
35.78.31	Sambikerep	-	-	-	2	1	-
<b>Total</b>		<b>9</b>	<b>-</b>	<b>13</b>	<b>285</b>	<b>39</b>	<b>1</b>

Catatan: Data penduduk hanya Kepala Keluarga

Sumber: Dinas Kependudukan dan Pencatatan Sipil Kota Surabaya

Tabel: 03.01.13 Lanjutan

Banyaknya Penduduk Menurut Pekerjaan Dan Jenis Kelamin Per Kecamatan							
Kode Wilayah	Kecamatan	Tukang Listrik		Tukang Batu		Tukang Kayu	
		LK	PR	LK	PR	LK	PR
(1)	(2)	(51)	(52)	(53)	(54)	(55)	(56)
<b>Surabaya Pusat</b>							
35.78.05	Tegalsari	9	-	40	-	7	-
35.78.07	Genteng	3	-	15	-	1	-
35.78.13	Bubutan	4	-	24	-	9	-
35.78.11	Simokerto	3	-	8	-	1	-
<b>Surabaya Utara</b>							
35.78.12	Pabean Cantian	2	-	3	-	1	-
35.78.16	Semampir	2	-	10	-	1	-
35.78.15	Krembangan	1	-	5	-	1	-
35.78.17	Kenjeran	5	-	73	-	8	-
35.78.29	Bulak	-	-	36	-	2	-
<b>Surabaya Timur</b>							
35.78.10	Tambaksari	16	-	110	-	22	-
35.78.08	Gubeng	6	-	14	-	4	-
35.78.03	Rungkut	5	-	77	-	14	-
35.78.24	Tenggilis Mejoyo	6	-	66	-	11	-
35.78.25	Gunung Anyar	3	-	43	-	12	-
35.78.09	Sukolilo	2	-	64	-	5	-
35.78.26	Mulyorejo	1	-	31	-	3	-
<b>Surabaya Selatan</b>							
35.78.06	Sawahan	2	-	28	-	10	-
35.78.04	Wonokromo	4	-	19	-	6	-
35.78.01	Karangpilang	2	-	39	-	4	-
35.78.21	Dukuh Pakis	6	-	66	-	8	-
35.78.20	Wiyung	8	-	244	-	63	-
35.78.02	Wonocolo	5	-	43	-	6	-
35.78.22	Gayungan	2	-	12	-	4	-
35.78.23	Jambangan	4	-	60	-	7	-

Tabel: 03.01.13 Lanjutan

Banyaknya Penduduk Menurut Pekerjaan Dan Jenis Kelamin Per Kecamatan							
Kode Wilayah	Kecamatan	Tukang Listrik		Tukang Batu		Tukang Kayu	
		LK	PR	LK	PR	LK	PR
(1)	(2)	(51)	(52)	(53)	(54)	(55)	(56)
<b>Surabaya Barat</b>							
35.78.14	Tandes	1	-	13	-	3	-
35.78.27	Sukomanunggal	6	-	63	-	22	-
35.78.28	Asemrowo	-	-	10	-	-	-
35.78.19	Benowo	2	-	18	-	12	-
35.78.18	Lakarsantri	1	-	48	-	3	-
35.78.30	Pakal	1	-	18	-	2	-
35.78.31	Sambikerep	2	-	22	-	7	-
<b>Total</b>		<b>114</b>	<b>-</b>	<b>1,322</b>	<b>-</b>	<b>259</b>	<b>-</b>

Catatan: Data penduduk hanya Kepala Keluarga

Sumber: Dinas Kependudukan dan Pencatatan Sipil Kota Surabaya

Tabel: 03.01.13 Lanjutan

Banyaknya Penduduk Menurut Pekerjaan Dan Jenis Kelamin Per Kecamatan							
Kode Wilayah	Kecamatan	Tukang Sol Sepatu		Tukang Las Pandai Besi		Tukang Jahit	
		LK	PR	LK	PR	LK	PR
(1)	(2)	(57)	(58)	(59)	(60)	(61)	(62)
<b>Surabaya Pusat</b>							
35.78.05	Tegalsari	6	-	6	-	28	25
35.78.07	Genteng	3	-	1	-	6	8
35.78.13	Bubutan	-	-	-	-	9	6
35.78.11	Simokerto	-	-	-	-	7	2
<b>Surabaya Utara</b>							
35.78.12	Pabean Cantian	-	-	1	-	-	5
35.78.16	Semampir	-	-	-	-	9	5
35.78.15	Krembangan	-	-	1	-	2	1
35.78.17	Kenjeran	1	-	7	-	19	-
35.78.29	Bulak	4	-	1	-	2	1
<b>Surabaya Timur</b>							
35.78.10	Tambaksari	17	-	27	-	23	17
35.78.08	Gubeng	1	-	2	-	1	-
35.78.03	Rungkut	-	-	9	-	11	6
35.78.24	Tenggiling Mejoyo	2	-	4	-	5	3
35.78.25	Gunung Anyar	1	-	9	-	5	3
35.78.09	Sukolilo	1	-	7	-	4	4
35.78.26	Mulyorejo	-	-	2	-	1	2
<b>Surabaya Selatan</b>							
35.78.06	Sawahan	1	-	5	-	10	5
35.78.04	Wonokromo	2	-	5	-	7	2
35.78.01	Karangpilang	2	-	12	-	3	6
35.78.21	Dukuh Pakis	-	-	6	-	8	5
35.78.20	Wiyung	2	-	7	-	3	9
35.78.02	Wonocolo	1	-	11	-	6	2
35.78.22	Gayungan	-	-	2	-	2	1
35.78.23	Jambangan	1	-	2	-	6	-

Tabel: 03.01.13 Lanjutan

Banyaknya Penduduk Menurut Pekerjaan Dan Jenis Kelamin Per Kecamatan							
Kode Wilayah	Kecamatan	Tukang Sol Sepatu		Tukang Las Pandai Besi		Tukang Jahit	
		LK	PR	LK	PR	LK	PR
(1)	(2)	(57)	(58)	(59)	(60)	(61)	(62)
<b>Surabaya Barat</b>							
35.78.14	Tandes	-	-	-	-	2	1
35.78.27	Sukomanunggal	1	-	9	-	8	9
35.78.28	Asemrowo	1	-	2	-	-	1
35.78.19	Benowo	-	-	3	-	1	3
35.78.18	Lakarsantri	2	-	3	-	-	1
35.78.30	Pakal	-	-	2	-	6	1
35.78.31	Sambikerep	-	-	-	-	-	1
<b>Total</b>		<b>49</b>	<b>-</b>	<b>146</b>	<b>-</b>	<b>194</b>	<b>135</b>

Catatan: Data penduduk hanya Kepala Keluarga

Sumber: Dinas Kependudukan dan Pencatatan Sipil Kota Surabaya

Tabel: 03.01.13 Lanjutan

Banyaknya Penduduk Menurut Pekerjaan Dan Jenis Kelamin Per Kecamatan							
Kode Wilayah	Kecamatan	Tukang Gigi		Penata Rias		Penata Busana	
		LK	PR	LK	PR	LK	PR
(1)	(2)	(63)	(64)	(65)	(66)	(67)	(68)
<b>Surabaya Pusat</b>							
35.78.05	Tegalsari	-	-	-	2	-	-
35.78.07	Genteng	-	-	-	-	-	-
35.78.13	Bubutan	-	-	-	-	-	-
35.78.11	Simokerto	-	-	-	-	-	1
<b>Surabaya Utara</b>							
35.78.12	Pabean Cantian	-	-	-	1	-	-
35.78.16	Semampir	-	-	-	-	-	-
35.78.15	Krebangan	-	-	-	2	-	-
35.78.17	Kenjeran	-	-	-	-	-	-
35.78.29	Bulak	-	-	-	-	-	-
<b>Surabaya Timur</b>							
35.78.10	Tambaksari	2	-	-	4	-	1
35.78.08	Gubeng	-	-	-	-	-	-
35.78.03	Rungkut	-	-	-	-	-	-
35.78.24	Tenggiling Mejoyo	-	-	-	2	-	-
35.78.25	Gunung Anyar	-	-	-	2	-	-
35.78.09	Sukolilo	-	-	-	1	-	1
35.78.26	Mulyorejo	-	-	-	1	-	-
<b>Surabaya Selatan</b>							
35.78.06	Sawahan	-	-	-	1	1	-
35.78.04	Wonokromo	-	-	-	2	-	-
35.78.01	Karangpilang	-	-	-	2	-	-
35.78.21	Dukuh Pakis	1	-	-	3	-	-
35.78.20	Wiyung	-	-	-	3	-	-
35.78.02	Wonocolo	-	-	1	-	-	1
35.78.22	Gayungan	-	-	-	-	-	-
35.78.23	Jambangan	1	-	-	1	-	-

Tabel: 03.01.13 Lanjutan

Banyaknya Penduduk Menurut Pekerjaan Dan Jenis Kelamin Per Kecamatan							
Kode Wilayah	Kecamatan	Tukang Gigi		Penata Rias		Penata Busana	
		LK	PR	LK	PR	LK	PR
(1)	(2)	(63)	(64)	(65)	(66)	(67)	(68)
<b>Surabaya Barat</b>							
35.78.14	Tandes	-	-	-	-	-	-
35.78.27	Sukomanunggal	-	-	-	2	-	-
35.78.28	Asemrowo	-	-	-	-	-	-
35.78.19	Benowo	-	-	-	-	-	-
35.78.18	Lakarsantri	-	-	-	-	-	-
35.78.30	Pakal	-	-	-	-	-	-
35.78.31	Sambikerep	-	-	-	-	-	1
<b>Total</b>		<b>4</b>	<b>-</b>	<b>1</b>	<b>29</b>	<b>1</b>	<b>5</b>

Catatan: Data penduduk hanya Kepala Keluarga

Sumber: Dinas Kependudukan dan Pencatatan Sipil Kota Surabaya

Tabel: 03.01.13 Lanjutan

Banyaknya Penduduk Menurut Pekerjaan Dan Jenis Kelamin Per Kecamatan							
Kode Wilayah	Kecamatan	Penata Rambut		Mekanik		Seniman	
		LK	PR	LK	PR	LK	PR
(1)	(2)	(69)	(70)	(71)	(72)	(73)	(74)
<b>Surabaya Pusat</b>							
35.78.05	Tegalsari	2	-	21	-	10	-
35.78.07	Genteng	-	-	7	-	4	1
35.78.13	Bubutan	-	1	18	-	3	-
35.78.11	Simokerto	-	-	5	-	-	1
<b>Surabaya Utara</b>							
35.78.12	Pabean Cantian	-	-	4	-	3	-
35.78.16	Semampir	-	-	1	-	1	-
35.78.15	Krembangan	-	-	3	-	1	-
35.78.17	Kenjeran	-	-	12	-	-	-
35.78.29	Bulak	-	-	4	-	2	-
<b>Surabaya Timur</b>							
35.78.10	Tambaksari	1	1	32	-	9	2
35.78.08	Gubeng	-	2	10	-	5	-
35.78.03	Rungkut	-	-	19	-	12	1
35.78.24	Tenggiling Mejoyo	1	1	21	-	6	-
35.78.25	Gunung Anyar	-	1	20	-	4	-
35.78.09	Sukolilo	-	1	20	-	3	1
35.78.26	Mulyorejo	1	-	5	-	2	-
<b>Surabaya Selatan</b>							
35.78.06	Sawahan	-	-	15	-	6	-
35.78.04	Wonokromo	-	-	9	-	4	1
35.78.01	Karangpilang	1	2	17	-	6	-
35.78.21	Dukuh Pakis	-	-	18	-	4	1
35.78.20	Wiyung	-	1	20	-	6	-
35.78.02	Wonocolo	-	1	11	-	5	1
35.78.22	Gayungan	1	-	5	-	4	-
35.78.23	Jambangan	-	1	13	-	5	-

Tabel: 03.01.13 Lanjutan

Banyaknya Penduduk Menurut Pekerjaan Dan Jenis Kelamin Per Kecamatan							
Kode Wilayah	Kecamatan	Penata Rambut		Mekanik		Seniman	
		LK	PR	LK	PR	LK	PR
(1)	(2)	(69)	(70)	(71)	(72)	(73)	(74)
<b>Surabaya Barat</b>							
35.78.14	Tandes	2	1	10	-	1	-
35.78.27	Sukomanunggal	1	2	28	-	4	2
35.78.28	Asemrowo	1	-	4	-	-	-
35.78.19	Benowo	-	-	5	-	3	-
35.78.18	Lakarsantri	-	-	13	-	2	-
35.78.30	Pakal	-	-	3	-	-	-
35.78.31	Sambikerep	1	-	6	-	3	-
<b>Total</b>		<b>12</b>	<b>15</b>	<b>379</b>	<b>-</b>	<b>118</b>	<b>11</b>

Catatan: Data penduduk hanya Kepala Keluarga

Sumber: Dinas Kependudukan dan Pencatatan Sipil Kota Surabaya

Tabel: 03.01.13 Lanjutan

Banyaknya Penduduk Menurut Pekerjaan Dan Jenis Kelamin Per Kecamatan							
Kode Wilayah	Kecamatan	Tabib		Paraji		Perancang Busana	
		LK	PR	LK	PR	LK	PR
(1)	(2)	(75)	(76)	(77)	(78)	(79)	(80)
<b>Surabaya Pusat</b>							
35.78.05	Tegalsari	-	-	1	-	-	-
35.78.07	Genteng	-	-	-	-	-	-
35.78.13	Bubutan	1	-	-	-	-	-
35.78.11	Simokerto	-	-	-	-	-	1
<b>Surabaya Utara</b>							
35.78.12	Pabean Cantian	1	-	-	-	-	-
35.78.16	Semampir	1	-	-	-	-	-
35.78.15	Krembangan	-	-	-	-	-	-
35.78.17	Kenjeran	-	-	-	-	-	-
35.78.29	Bulak	-	-	-	-	-	-
<b>Surabaya Timur</b>							
35.78.10	Tambaksari	-	1	-	-	1	1
35.78.08	Gubeng	1	1	-	-	-	-
35.78.03	Rungkut	-	-	-	-	-	-
35.78.24	Tenggiling Mejoyo	-	-	-	-	-	1
35.78.25	Gunung Anyar	-	-	-	-	-	-
35.78.09	Sukolilo	-	-	-	-	-	-
35.78.26	Mulyorejo	-	-	-	-	-	-
<b>Surabaya Selatan</b>							
35.78.06	Sawahan	-	-	1	-	-	-
35.78.04	Wonokromo	-	1	-	-	-	-
35.78.01	Karangpilang	-	-	-	-	-	-
35.78.21	Dukuh Pakis	2	-	-	-	-	-
35.78.20	Wiyung	-	-	-	-	-	-
35.78.02	Wonocolo	-	-	-	-	-	-
35.78.22	Gayungan	-	-	-	-	-	-
35.78.23	Jambangan	-	-	-	-	-	-

Tabel: 03.01.13 Lanjutan

Banyaknya Penduduk Menurut Pekerjaan Dan Jenis Kelamin Per Kecamatan							
Kode Wilayah	Kecamatan	Tabib		Paraji		Perancang Busana	
		LK	PR	LK	PR	LK	PR
(1)	(2)	(75)	(76)	(77)	(78)	(79)	(80)
<b>Surabaya Barat</b>							
35.78.14	Tandes	-	-	-	-	-	-
35.78.27	Sukomanunggal	-	-	-	-	-	1
35.78.28	Asemrowo	-	-	-	-	-	-
35.78.19	Benowo	-	-	-	-	-	-
35.78.18	Lakarsantri	1	-	-	-	-	-
35.78.30	Pakal	-	-	-	-	-	-
35.78.31	Sambikerep	-	-	-	-	-	-
<b>Total</b>		<b>7</b>	<b>3</b>	<b>2</b>	<b>-</b>	<b>1</b>	<b>4</b>

Catatan: Data penduduk hanya Kepala Keluarga

Sumber: Dinas Kependudukan dan Pencatatan Sipil Kota Surabaya

Tabel: 03.01.13 Lanjutan

Banyaknya Penduduk Menurut Pekerjaan Dan Jenis Kelamin Per Kecamatan							
Kode Wilayah	Kecamatan	Penerjemah		Imam Masjid		Pendeta	
		LK	PR	LK	PR	LK	PR
(1)	(2)	(81)	(82)	(83)	(84)	(85)	(86)
<b>Surabaya Pusat</b>							
35.78.05	Tegalsari	-	-	-	-	18	1
35.78.07	Genteng	-	-	-	-	21	5
35.78.13	Bubutan	-	-	-	-	7	4
35.78.11	Simokerto	-	-	-	-	6	-
<b>Surabaya Utara</b>							
35.78.12	Pabean Cantian	-	-	-	-	5	-
35.78.16	Semampir	-	-	-	-	-	1
35.78.15	Krembangan	-	-	-	-	11	3
35.78.17	Kenjeran	-	-	1	-	3	-
35.78.29	Bulak	-	-	-	-	2	1
<b>Surabaya Timur</b>							
35.78.10	Tambaksari	1	-	-	-	24	3
35.78.08	Gubeng	-	-	-	-	17	2
35.78.03	Rungkut	-	-	-	-	23	2
35.78.24	Tenggiling Mejoyo	1	1	-	-	14	2
35.78.25	Gunung Anyar	-	-	1	-	9	2
35.78.09	Sukolilo	-	-	1	-	19	1
35.78.26	Mulyorejo	-	-	-	-	21	3
<b>Surabaya Selatan</b>							
35.78.06	Sawahan	-	-	-	-	12	4
35.78.04	Wonokromo	-	-	-	-	10	2
35.78.01	Karangpilang	1	-	1	-	7	-
35.78.21	Dukuh Pakis	1	-	-	-	17	-
35.78.20	Wiyung	1	-	2	-	14	1
35.78.02	Wonocolo	-	-	2	-	14	2
35.78.22	Gayungan	-	-	-	-	13	-
35.78.23	Jambangan	1	-	-	-	3	-

Tabel: 03.01.13 Lanjutan

Banyaknya Penduduk Menurut Pekerjaan Dan Jenis Kelamin Per Kecamatan							
Kode Wilayah	Kecamatan	Penerjemah		Imam Masjid		Pendeta	
		LK	PR	LK	PR	LK	PR
(1)	(2)	(81)	(82)	(83)	(84)	(85)	(86)
<b>Surabaya Barat</b>							
35.78.14	Tandes	-	-	1	-	12	-
35.78.27	Sukomanunggal	-	-	3	-	24	2
35.78.28	Asemrowo	-	-	-	-	1	-
35.78.19	Benowo	-	-	-	-	5	1
35.78.18	Lakarsantri	-	-	-	-	4	-
35.78.30	Pakal	-	-	1	-	9	2
35.78.31	Sambikerep	-	-	-	-	9	2
<b>Total</b>		<b>6</b>	<b>1</b>	<b>13</b>	<b>-</b>	<b>354</b>	<b>46</b>

Catatan: Data penduduk hanya Kepala Keluarga

Sumber: Dinas Kependudukan dan Pencatatan Sipil Kota Surabaya

Tabel: 03.01.13 Lanjutan

Banyaknya Penduduk Menurut Pekerjaan Dan Jenis Kelamin Per Kecamatan							
Kode Wilayah	Kecamatan	Pastor		Wartawan		Ustadz Mubaligh	
		LK	PR	LK	PR	LK	PR
(1)	(2)	(87)	(88)	(89)	(90)	(91)	(92)
<b>Surabaya Pusat</b>							
35.78.05	Tegalsari	8	-	4	-	3	-
35.78.07	Genteng	-	-	6	-	1	-
35.78.13	Bubutan	-	-	6	-	5	-
35.78.11	Simokerto	-	-	2	-	-	-
<b>Surabaya Utara</b>							
35.78.12	Pabean Cantian	-	-	8	1	3	-
35.78.16	Semampir	-	-	7	-	3	1
35.78.15	Krembangan	7	-	5	-	-	-
35.78.17	Kenjeran	-	-	3	-	1	-
35.78.29	Bulak	1	-	3	-	-	-
<b>Surabaya Timur</b>							
35.78.10	Tambaksari	-	-	4	1	1	1
35.78.08	Gubeng	-	-	6	-	-	-
35.78.03	Rungkut	-	-	11	-	4	2
35.78.24	Tenggiling Mejoyo	1	-	4	-	2	-
35.78.25	Gunung Anyar	-	-	10	-	3	2
35.78.09	Sukolilo	-	-	6	-	3	-
35.78.26	Mulyorejo	-	-	5	-	1	-
<b>Surabaya Selatan</b>							
35.78.06	Sawahan	-	-	13	-	1	-
35.78.04	Wonokromo	1	1	15	-	1	1
35.78.01	Karangpilang	2	-	10	1	1	-
35.78.21	Dukuh Pakis	1	-	5	-	1	-
35.78.20	Wiyung	-	-	5	-	-	-
35.78.02	Wonocolo	2	-	3	-	3	-
35.78.22	Gayungan	-	-	5	1	1	-
35.78.23	Jambangan	-	-	9	-	3	-

Tabel: 03.01.13 Lanjutan

Banyaknya Penduduk Menurut Pekerjaan Dan Jenis Kelamin Per Kecamatan							
Kode Wilayah	Kecamatan	Pastor		Wartawan		Ustadz Mubaligh	
		LK	PR	LK	PR	LK	PR
(1)	(2)	(87)	(88)	(89)	(90)	(91)	(92)
<b>Surabaya Barat</b>							
35.78.14	Tandes	-	-	8	1	1	-
35.78.27	Sukomanunggal	1	1	7	-	2	1
35.78.28	Asemrowo	-	-	1	-	1	-
35.78.19	Benowo	-	-	1	-	1	-
35.78.18	Lakarsantri	-	-	3	-	1	-
35.78.30	Pakal	-	-	6	-	1	-
35.78.31	Sambikerep	-	-	3	-	1	1
<b>Total</b>		<b>24</b>	<b>2</b>	<b>184</b>	<b>5</b>	<b>49</b>	<b>9</b>

Catatan: Data penduduk hanya Kepala Keluarga

Sumber: Dinas Kependudukan dan Pencatatan Sipil Kota Surabaya

Tabel: 03.01.13 Lanjutan

Banyaknya Penduduk Menurut Pekerjaan Dan Jenis Kelamin Per Kecamatan							
Kode Wilayah	Kecamatan	Juru Masak		Promotor Acara		Anggota DPR RI	
		LK	PR	LK	PR	LK	PR
(1)	(2)	(93)	(94)	(95)	(96)	(97)	(98)
<b>Surabaya Pusat</b>							
35.78.05	Tegalsari	3	1	1	-	-	-
35.78.07	Genteng	1	-	-	-	-	-
35.78.13	Bubutan	-	-	-	-	-	-
35.78.11	Simokerto	1	-	-	-	1	-
<b>Surabaya Utara</b>							
35.78.12	Pabean Cantian	-	-	-	-	-	-
35.78.16	Semampir	1	-	-	-	-	-
35.78.15	Krebangan	-	1	-	-	-	-
35.78.17	Kenjeran	-	-	-	-	-	-
35.78.29	Bulak	-	-	-	-	-	-
<b>Surabaya Timur</b>							
35.78.10	Tambaksari	2	2	-	-	-	-
35.78.08	Gubeng	-	-	-	-	-	-
35.78.03	Rungkut	2	-	-	-	-	-
35.78.24	Tenggiling Mejoyo	-	-	-	-	-	-
35.78.25	Gunung Anyar	2	1	-	-	-	-
35.78.09	Sukolilo	1	-	-	-	-	-
35.78.26	Mulyorejo	-	1	-	-	-	-
<b>Surabaya Selatan</b>							
35.78.06	Sawahan	-	-	-	-	-	-
35.78.04	Wonokromo	3	-	-	-	-	-
35.78.01	Karangpilang	3	-	-	-	-	-
35.78.21	Dukuh Pakis	8	-	1	-	1	-
35.78.20	Wiyung	2	-	-	-	-	-
35.78.02	Wonocolo	7	-	-	-	-	-
35.78.22	Gayungan	-	2	-	-	-	1
35.78.23	Jambangan	6	-	-	-	1	-

Tabel: 03.01.13 Lanjutan

Banyaknya Penduduk Menurut Pekerjaan Dan Jenis Kelamin Per Kecamatan							
Kode Wilayah	Kecamatan	Juru Masak		Promotor Acara		Anggota DPR RI	
		LK	PR	LK	PR	LK	PR
(1)	(2)	(93)	(94)	(95)	(96)	(97)	(98)
<b>Surabaya Barat</b>							
35.78.14	Tandes	-	-	-	-	-	-
35.78.27	Sukomanunggal	4	-	-	-	-	-
35.78.28	Asemrowo	-	1	-	-	-	-
35.78.19	Benowo	1	-	-	-	-	-
35.78.18	Lakarsantri	-	-	-	-	-	-
35.78.30	Pakal	-	-	-	-	-	-
35.78.31	Sambikerep	-	-	-	-	-	-
<b>Total</b>		<b>47</b>	<b>9</b>	<b>2</b>	<b>-</b>	<b>3</b>	<b>1</b>

Catatan: Data penduduk hanya Kepala Keluarga

Sumber: Dinas Kependudukan dan Pencatatan Sipil Kota Surabaya

Tabel: 03.01.13 Lanjutan

Banyaknya Penduduk Menurut Pekerjaan Dan Jenis Kelamin Per Kecamatan							
Kode Wilayah	Kecamatan	Anggota DPD		Anggota BPK		Presiden	
		LK	PR	LK	PR	LK	PR
(1)	(2)	(99)	(100)	(101)	(102)	(103)	(104)
<b>Surabaya Pusat</b>							
35.78.05	Tegalsari	-	-	-	-	-	-
35.78.07	Genteng	-	-	-	-	-	-
35.78.13	Bubutan	-	-	-	-	-	-
35.78.11	Simokerto	-	-	-	-	-	-
<b>Surabaya Utara</b>							
35.78.12	Pabean Cantian	-	-	-	-	-	-
35.78.16	Semampir	-	-	-	-	-	-
35.78.15	Krembangan	-	-	-	-	-	-
35.78.17	Kenjeran	-	-	-	-	-	-
35.78.29	Bulak	-	-	-	-	-	-
<b>Surabaya Timur</b>							
35.78.10	Tambaksari	-	-	-	-	-	-
35.78.08	Gubeng	-	-	-	-	-	-
35.78.03	Rungkut	-	-	-	-	-	-
35.78.24	Tenggiling Mejoyo	-	-	-	-	-	-
35.78.25	Gunung Anyar	-	-	-	-	-	-
35.78.09	Sukolilo	-	-	-	-	-	-
35.78.26	Mulyorejo	-	-	-	-	-	-
<b>Surabaya Selatan</b>							
35.78.06	Sawahan	-	-	-	-	-	-
35.78.04	Wonokromo	-	-	-	-	-	-
35.78.01	Karangpilang	-	-	-	-	-	-
35.78.21	Dukuh Pakis	-	-	-	-	-	-
35.78.20	Wiyung	-	-	-	-	-	-
35.78.02	Wonocolo	-	-	-	-	-	-
35.78.22	Gayungan	-	-	-	-	-	-
35.78.23	Jambangan	-	-	-	-	-	-

Tabel: 03.01.13 Lanjutan

Banyaknya Penduduk Menurut Pekerjaan Dan Jenis Kelamin Per Kecamatan							
Kode Wilayah	Kecamatan	Anggota DPD		Anggota BPK		Presiden	
		LK	PR	LK	PR	LK	PR
(1)	(2)	(99)	(100)	(101)	(102)	(103)	(104)
<b>Surabaya Barat</b>							
35.78.14	Tandes	-	-	-	-	-	-
35.78.27	Sukomanunggal	-	-	-	-	-	-
35.78.28	Asemrowo	-	-	-	-	-	-
35.78.19	Benowo	-	-	-	-	-	-
35.78.18	Lakarsantri	-	-	-	-	-	-
35.78.30	Pakal	-	-	-	-	-	-
35.78.31	Sambikerep	-	-	-	-	-	-
<b>Total</b>		-	-	-	-	-	-

Catatan: Data penduduk hanya Kepala Keluarga

Sumber: Dinas Kependudukan dan Pencatatan Sipil Kota Surabaya

Tabel: 03.01.13 Lanjutan

Banyaknya Penduduk Menurut Pekerjaan Dan Jenis Kelamin Per Kecamatan							
Kode Wilayah	Kecamatan	Wakil Presiden		Anggota MK		Anggota Kabinet Kementrian	
		LK	PR	LK	PR	LK	PR
(1)	(2)	(105)	(106)	(107)	(108)	(109)	(110)
<b>Surabaya Pusat</b>							
35.78.05	Tegalsari	-	-	-	-	-	-
35.78.07	Genteng	-	-	-	-	-	-
35.78.13	Bubutan	-	-	-	-	-	-
35.78.11	Simokerto	-	-	-	-	-	-
<b>Surabaya Utara</b>							
35.78.12	Pabean Cantian	-	-	-	-	-	-
35.78.16	Semampir	-	-	-	-	-	-
35.78.15	Krempangan	-	-	-	-	-	-
35.78.17	Kenjeran	-	-	-	-	-	-
35.78.29	Bulak	-	-	-	-	-	-
<b>Surabaya Timur</b>							
35.78.10	Tambaksari	-	-	-	-	-	-
35.78.08	Gubeng	-	-	-	-	-	-
35.78.03	Rungkut	-	-	-	-	-	-
35.78.24	Tenggiling Mejoyo	-	-	-	-	-	-
35.78.25	Gunung Anyar	-	-	-	-	-	-
35.78.09	Sukolilo	-	-	-	-	-	-
35.78.26	Mulyorejo	-	-	-	-	-	-
<b>Surabaya Selatan</b>							
35.78.06	Sawahan	-	-	-	-	-	-
35.78.04	Wonokromo	-	-	-	-	-	-
35.78.01	Karangpilang	-	-	-	-	-	-
35.78.21	Dukuh Pakis	-	-	-	-	-	-
35.78.20	Wiyung	-	-	-	-	-	-
35.78.02	Wonocolo	-	-	-	-	-	-
35.78.22	Gayungan	-	-	-	-	-	-
35.78.23	Jambangan	-	-	-	-	-	-

Tabel: 03.01.13 Lanjutan

Banyaknya Penduduk Menurut Pekerjaan Dan Jenis Kelamin Per Kecamatan							
Kode Wilayah	Kecamatan	Wakil Presiden		Anggota MK		Anggota Kabinet Kementrian	
		LK	PR	LK	PR	LK	PR
(1)	(2)	(105)	(106)	(107)	(108)	(109)	(110)
<b>Surabaya Barat</b>							
35.78.14	Tandes	-	-	-	-	-	-
35.78.27	Sukomanunggal	-	-	-	-	-	-
35.78.28	Asemrowo	-	-	-	-	-	-
35.78.19	Benowo	-	-	-	-	-	-
35.78.18	Lakarsantri	-	-	-	-	-	-
35.78.30	Pakal	-	-	-	-	-	-
35.78.31	Sambikerep	-	-	-	-	-	-
<b>Total</b>		-	-	-	-	-	-

Catatan: Data penduduk hanya Kepala Keluarga

Sumber: Dinas Kependudukan dan Pencatatan Sipil Kota Surabaya

Tabel: 03.01.13 Lanjutan

Banyaknya Penduduk Menurut Pekerjaan Dan Jenis Kelamin Per Kecamatan							
Kode Wilayah	Kecamatan	Duta Besar		Gubernur		Wakil Gubernur	
		LK	PR	LK	PR	LK	PR
(1)	(2)	(111)	(112)	(113)	(114)	(115)	(116)
<b>Surabaya Pusat</b>							
35.78.05	Tegalsari	-	-	-	-	-	-
35.78.07	Genteng	-	-	-	-	-	-
35.78.13	Bubutan	-	-	-	-	-	-
35.78.11	Simokerto	-	-	-	-	-	-
<b>Surabaya Utara</b>							
35.78.12	Pabean Cantian	-	-	-	-	-	-
35.78.16	Semampir	-	-	-	-	-	-
35.78.15	Krembangan	-	-	-	-	-	-
35.78.17	Kenjeran	-	-	-	-	-	-
35.78.29	Bulak	-	-	-	-	-	-
<b>Surabaya Timur</b>							
35.78.10	Tambaksari	-	-	-	-	-	-
35.78.08	Gubeng	-	-	-	-	-	-
35.78.03	Rungkut	-	-	-	-	-	-
35.78.24	Tenggiling Mejoyo	-	-	-	-	-	-
35.78.25	Gunung Anyar	-	-	-	-	-	-
35.78.09	Sukolilo	-	-	-	-	-	-
35.78.26	Mulyorejo	-	-	1	-	-	-
<b>Surabaya Selatan</b>							
35.78.06	Sawahan	-	-	-	-	-	-
35.78.04	Wonokromo	-	-	-	-	-	-
35.78.01	Karangpilang	-	-	-	-	-	-
35.78.21	Dukuh Pakis	-	-	-	-	-	-
35.78.20	Wiyung	-	-	-	-	-	-
35.78.02	Wonocolo	-	-	-	1	-	-
35.78.22	Gayungan	-	-	-	-	-	-
35.78.23	Jambangan	-	-	-	-	-	-

Tabel: 03.01.13 Lanjutan

Banyaknya Penduduk Menurut Pekerjaan Dan Jenis Kelamin Per Kecamatan							
Kode Wilayah	Kecamatan	Duta Besar		Gubernur		Wakil Gubernur	
		LK	PR	LK	PR	LK	PR
(1)	(2)	(111)	(112)	(113)	(114)	(115)	(116)
<b>Surabaya Barat</b>							
35.78.14	Tandes	-	-	-	-	-	-
35.78.27	Sukomanunggal	-	-	-	-	-	-
35.78.28	Asemrowo	-	-	-	-	-	-
35.78.19	Benowo	-	-	-	-	-	-
35.78.18	Lakarsantri	-	-	-	-	-	-
35.78.30	Pakal	-	-	-	-	-	-
35.78.31	Sambikerep	-	-	-	-	-	-
<b>Total</b>		-	-	<b>1</b>	<b>1</b>	-	-

Catatan: Data penduduk hanya Kepala Keluarga

Sumber: Dinas Kependudukan dan Pencatatan Sipil Kota Surabaya

Tabel: 03.01.13 Lanjutan

Banyaknya Penduduk Menurut Pekerjaan Dan Jenis Kelamin Per Kecamatan							
Kode Wilayah	Kecamatan	Bupati		Wakil Bupati		Walikota	
		LK	PR	LK	PR	LK	PR
(1)	(2)	(117)	(118)	(119)	(120)	(121)	(122)
<b>Surabaya Pusat</b>							
35.78.05	Tegalsari	-	-	-	-	-	-
35.78.07	Genteng	-	-	-	-	-	-
35.78.13	Bubutan	-	-	-	-	-	-
35.78.11	Simokerto	-	-	-	-	-	-
<b>Surabaya Utara</b>							
35.78.12	Pabean Cantian	-	-	-	-	-	-
35.78.16	Semampir	-	-	-	-	-	-
35.78.15	Krembangan	-	-	-	-	-	-
35.78.17	Kenjeran	-	-	-	-	-	-
35.78.29	Bulak	-	-	-	-	-	-
<b>Surabaya Timur</b>							
35.78.10	Tambaksari	-	-	-	-	-	-
35.78.08	Gubeng	-	-	-	-	-	-
35.78.03	Rungkut	-	-	-	-	-	-
35.78.24	Tenggiling Mejoyo	-	-	-	-	-	-
35.78.25	Gunung Anyar	-	-	-	-	-	-
35.78.09	Sukolilo	-	-	-	-	-	-
35.78.26	Mulyorejo	-	-	1	-	-	-
<b>Surabaya Selatan</b>							
35.78.06	Sawahan	-	-	-	-	-	-
35.78.04	Wonokromo	-	-	-	-	-	-
35.78.01	Karangpilang	-	-	-	-	-	-
35.78.21	Dukuh Pakis	-	-	-	-	-	-
35.78.20	Wiyung	-	-	-	-	-	-
35.78.02	Wonocolo	-	-	-	-	-	-
35.78.22	Gayungan	-	-	-	-	-	-
35.78.23	Jambangan	-	-	-	-	1	-

Tabel: 03.01.13 Lanjutan

Banyaknya Penduduk Menurut Pekerjaan Dan Jenis Kelamin Per Kecamatan							
Kode Wilayah	Kecamatan	Bupati		Wakil Bupati		Walikota	
		LK	PR	LK	PR	LK	PR
(1)	(2)	(117)	(118)	(119)	(120)	(121)	(122)
<b>Surabaya Barat</b>							
35.78.14	Tandes	-	-	-	-	-	-
35.78.27	Sukomanunggal	-	-	-	-	-	-
35.78.28	Asemrowo	-	-	-	-	-	-
35.78.19	Benowo	-	-	-	-	-	-
35.78.18	Lakarsantri	-	-	-	-	-	-
35.78.30	Pakal	-	-	-	-	-	-
35.78.31	Sambikerep	-	-	-	-	-	-
<b>Total</b>		-	-	<b>1</b>	-	<b>1</b>	-

Catatan: Data penduduk hanya Kepala Keluarga

Sumber: Dinas Kependudukan dan Pencatatan Sipil Kota Surabaya

Tabel: 03.01.13 Lanjutan

Banyaknya Penduduk Menurut Pekerjaan Dan Jenis Kelamin Per Kecamatan							
Kode Wilayah	Kecamatan	Wakil Walikota		Anggota DPRD Provinsi		Anggota DPRD Kab/Kota	
		LK	PR	LK	PR	LK	PR
(1)	(2)	(123)	(124)	(125)	(126)	(127)	(128)
<b>Surabaya Pusat</b>							
35.78.05	Tegalsari	-	-	-	-	-	-
35.78.07	Genteng	-	-	-	1	-	-
35.78.13	Bubutan	-	-	-	-	2	-
35.78.11	Simokerto	-	-	-	-	1	-
<b>Surabaya Utara</b>							
35.78.12	Pabean Cantian	-	-	-	-	-	-
35.78.16	Semampir	-	-	-	-	1	-
35.78.15	Krempangan	-	-	-	-	-	-
35.78.17	Kenjeran	-	-	-	-	-	-
35.78.29	Bulak	-	-	-	-	-	-
<b>Surabaya Timur</b>							
35.78.10	Tambaksari	-	-	-	-	-	1
35.78.08	Gubeng	-	-	-	-	-	-
35.78.03	Rungkut	-	-	-	1	-	-
35.78.24	Tenggiling Mejoyo	-	-	-	-	3	-
35.78.25	Gunung Anyar	-	-	-	-	-	1
35.78.09	Sukolilo	-	-	1	-	-	-
35.78.26	Mulyorejo	-	-	1	-	-	-
<b>Surabaya Selatan</b>							
35.78.06	Sawahan	-	-	-	-	-	1
35.78.04	Wonokromo	1	-	-	-	-	-
35.78.01	Karangpilang	-	-	2	-	-	-
35.78.21	Dukuh Pakis	-	-	1	-	1	-
35.78.20	Wiyung	-	-	-	-	-	-
35.78.02	Wonocolo	-	-	-	-	1	-
35.78.22	Gayungan	-	-	-	-	-	-
35.78.23	Jambangan	-	-	-	-	-	-

Tabel: 03.01.13 Lanjutan

Banyaknya Penduduk Menurut Pekerjaan Dan Jenis Kelamin Per Kecamatan							
Kode Wilayah	Kecamatan	Wakil Walikota		Anggota DPRD Provinsi		Anggota DPRD Kab/Kota	
		LK	PR	LK	PR	LK	PR
(1)	(2)	(123)	(124)	(125)	(126)	(127)	(128)
<b>Surabaya Barat</b>							
35.78.14	Tandes	-	-	-	-	-	-
35.78.27	Sukomanunggal	-	-	-	-	-	-
35.78.28	Asemrowo	-	-	-	-	-	-
35.78.19	Benowo	-	-	-	-	-	-
35.78.18	Lakarsantri	-	-	1	-	-	-
35.78.30	Pakal	-	-	-	-	-	-
35.78.31	Sambikerep	-	-	-	-	1	-
<b>Total</b>		<b>1</b>	<b>-</b>	<b>6</b>	<b>2</b>	<b>10</b>	<b>3</b>

Catatan: Data penduduk hanya Kepala Keluarga

Sumber: Dinas Kependudukan dan Pencatatan Sipil Kota Surabaya

Tabel: 03.01.13 Lanjutan

Banyaknya Penduduk Menurut Pekerjaan Dan Jenis Kelamin Per Kecamatan							
Kode Wilayah	Kecamatan	Dosen		Guru		Pilot	
		LK	PR	LK	PR	LK	PR
(1)	(2)	(129)	(130)	(131)	(132)	(133)	(134)
<b>Surabaya Pusat</b>							
35.78.05	Tegalsari	51	15	132	95	-	-
35.78.07	Genteng	36	8	55	96	-	-
35.78.13	Bubutan	48	16	148	115	-	-
35.78.11	Simokerto	30	7	130	88	1	-
<b>Surabaya Utara</b>							
35.78.12	Pabean Cantian	15	5	84	79	-	-
35.78.16	Semampir	33	3	199	156	-	-
35.78.15	Krembangan	33	8	155	126	-	-
35.78.17	Kenjeran	62	3	327	147	-	-
35.78.29	Bulak	35	7	126	61	1	-
<b>Surabaya Timur</b>							
35.78.10	Tambaksari	126	28	394	286	-	-
35.78.08	Gubeng	195	63	306	223	1	-
35.78.03	Rungkut	430	92	323	190	-	-
35.78.24	Tenggiling Mejoyo	106	28	97	67	1	-
35.78.25	Gunung Anyar	217	28	166	95	-	-
35.78.09	Sukolilo	478	92	324	164	1	-
35.78.26	Mulyorejo	190	30	187	106	4	-
<b>Surabaya Selatan</b>							
35.78.06	Sawahan	77	28	341	252	-	-
35.78.04	Wonokromo	129	31	408	271	2	-
35.78.01	Karangpilang	77	17	230	140	1	-
35.78.21	Dukuh Pakis	41	9	85	63	-	-
35.78.20	Wiyung	89	10	180	100	-	-
35.78.02	Wonocolo	143	28	215	121	1	-
35.78.22	Gayungan	101	15	96	72	-	-
35.78.23	Jambangan	90	12	208	90	2	-

Tabel: 03.01.13 Lanjutan

Banyaknya Penduduk Menurut Pekerjaan Dan Jenis Kelamin Per Kecamatan							
Kode Wilayah	Kecamatan	Dosen		Guru		Pilot	
		LK	PR	LK	PR	LK	PR
(1)	(2)	(129)	(130)	(131)	(132)	(133)	(134)
<b>Surabaya Barat</b>							
35.78.14	Tandes	41	6	264	172	-	-
35.78.27	Sukomanunggal	46	11	150	114	-	-
35.78.28	Asemrowo	14	4	75	26	-	-
35.78.19	Benowo	36	5	180	87	-	1
35.78.18	Lakarsantri	42	11	146	47	-	-
35.78.30	Pakal	68	7	244	87	-	-
35.78.31	Sambikerep	55	8	163	63	-	-
<b>Total</b>		<b>3,134</b>	<b>635</b>	<b>6,138</b>	<b>3,799</b>	<b>15</b>	<b>1</b>

Catatan: Data penduduk hanya Kepala Keluarga

Sumber: Dinas Kependudukan dan Pencatatan Sipil Kota Surabaya

Tabel: 03.01.13 Lanjutan

Banyaknya Penduduk Menurut Pekerjaan Dan Jenis Kelamin Per Kecamatan							
Kode Wilayah	Kecamatan	Pengacara		Notaris		Arsitek	
		LK	PR	LK	PR	LK	PR
(1)	(2)	(135)	(136)	(137)	(138)	(139)	(140)
<b>Surabaya Pusat</b>							
35.78.05	Tegalsari	8	1	1	2	3	-
35.78.07	Genteng	9	1	3	-	-	-
35.78.13	Bubutan	4	-	1	3	-	-
35.78.11	Simokerto	4	-	-	-	-	-
<b>Surabaya Utara</b>							
35.78.12	Pabean Cantian	4	-	-	-	-	-
35.78.16	Semampir	3	1	1	-	-	-
35.78.15	Krembangan	1	-	-	-	-	-
35.78.17	Kenjeran	4	-	2	1	2	-
35.78.29	Bulak	-	-	-	-	-	-
<b>Surabaya Timur</b>							
35.78.10	Tambaksari	3	2	1	1	4	-
35.78.08	Gubeng	8	3	9	3	5	-
35.78.03	Rungkut	12	-	5	1	11	1
35.78.24	Tenggilis Mejoyo	7	-	5	1	10	-
35.78.25	Gunung Anyar	4	2	5	2	2	-
35.78.09	Sukolilo	10	-	9	5	15	-
35.78.26	Mulyorejo	9	1	7	2	7	-
<b>Surabaya Selatan</b>							
35.78.06	Sawahan	8	1	3	1	1	-
35.78.04	Wonokromo	7	1	-	2	1	-
35.78.01	Karangpilang	7	1	3	1	2	-
35.78.21	Dukuh Pakis	14	-	3	2	4	-
35.78.20	Wiyung	14	-	4	-	3	-
35.78.02	Wonocolo	7	-	4	7	4	-
35.78.22	Gayungan	9	-	1	5	1	-
35.78.23	Jambangan	18	2	3	3	6	-

Tabel: 03.01.13 Lanjutan

Banyaknya Penduduk Menurut Pekerjaan Dan Jenis Kelamin Per Kecamatan							
Kode Wilayah	Kecamatan	Pengacara		Notaris		Arsitek	
		LK	PR	LK	PR	LK	PR
(1)	(2)	(135)	(136)	(137)	(138)	(139)	(140)
<b>Surabaya Barat</b>							
35.78.14	Tandes	4	-	1	-	-	-
35.78.27	Sukomanunggal	8	2	3	1	4	-
35.78.28	Asemrowo	3	-	-	-	-	-
35.78.19	Benowo	3	-	-	-	-	-
35.78.18	Lakarsantri	1	1	-	1	3	-
35.78.30	Pakal	4	1	-	-	2	-
35.78.31	Sambikerep	6	-	1	2	3	-
<b>Total</b>		<b>203</b>	<b>20</b>	<b>75</b>	<b>46</b>	<b>93</b>	<b>1</b>

Catatan: Data penduduk hanya Kepala Keluarga

Sumber: Dinas Kependudukan dan Pencatatan Sipil Kota Surabaya

Tabel: 03.01.13 Lanjutan

Banyaknya Penduduk Menurut Pekerjaan Dan Jenis Kelamin Per Kecamatan							
Kode Wilayah	Kecamatan	Akuntan		Konsultan		Dokter	
		LK	PR	LK	PR	LK	PR
(1)	(2)	(141)	(142)	(143)	(144)	(145)	(146)
<b>Surabaya Pusat</b>							
35.78.05	Tegalsari	1	-	1	-	78	20
35.78.07	Genteng	-	-	1	-	53	17
35.78.13	Bubutan	-	-	-	-	39	19
35.78.11	Simokerto	1	-	2	-	23	5
<b>Surabaya Utara</b>							
35.78.12	Pabean Cantian	-	-	2	-	29	9
35.78.16	Semampir	-	-	-	-	21	7
35.78.15	Krembangan	-	-	2	-	27	10
35.78.17	Kenjeran	1	-	2	-	16	2
35.78.29	Bulak	-	-	-	-	21	5
<b>Surabaya Timur</b>							
35.78.10	Tambaksari	3	-	3	1	127	25
35.78.08	Gubeng	-	-	4	-	283	62
35.78.03	Rungkut	5	-	17	1	146	39
35.78.24	Tenggilis Mejoyo	-	-	9	2	68	19
35.78.25	Gunung Anyar	1	-	6	4	66	19
35.78.09	Sukolilo	2	1	10	2	270	71
35.78.26	Mulyorejo	1	-	2	1	298	67
<b>Surabaya Selatan</b>							
35.78.06	Sawahan	1	-	1	-	78	22
35.78.04	Wonokromo	-	-	2	-	109	39
35.78.01	Karangpilang	1	-	-	-	29	14
35.78.21	Dukuh Pakis	1	-	7	2	101	21
35.78.20	Wiyung	-	-	4	-	90	15
35.78.02	Wonocolo	-	-	4	1	154	28
35.78.22	Gayungan	2	-	4	-	106	17
35.78.23	Jambangan	2	-	7	1	45	12

Tabel: 03.01.13 Lanjutan

Banyaknya Penduduk Menurut Pekerjaan Dan Jenis Kelamin Per Kecamatan							
Kode Wilayah	Kecamatan	Akuntan		Konsultan		Dokter	
		LK	PR	LK	PR	LK	PR
(1)	(2)	(141)	(142)	(143)	(144)	(145)	(146)
<b>Surabaya Barat</b>							
35.78.14	Tandes	1	-	4	1	27	9
35.78.27	Sukomanunggal	1	-	5	-	65	19
35.78.28	Asemrowo	-	-	-	-	4	1
35.78.19	Benowo	-	-	1	1	13	6
35.78.18	Lakarsantri	1	-	5	-	41	8
35.78.30	Pakal	-	-	-	-	16	5
35.78.31	Sambikerep	-	-	5	-	54	9
<b>Total</b>		<b>25</b>	<b>1</b>	<b>110</b>	<b>17</b>	<b>2,497</b>	<b>621</b>

Catatan: Data penduduk hanya Kepala Keluarga

Sumber: Dinas Kependudukan dan Pencatatan Sipil Kota Surabaya

Tabel: 03.01.13 Lanjutan

Banyaknya Penduduk Menurut Pekerjaan Dan Jenis Kelamin Per Kecamatan							
Kode Wilayah	Kecamatan	Bidan		Perawat		Apoteker	
		LK	PR	LK	PR	LK	PR
(1)	(2)	(147)	(148)	(149)	(150)	(151)	(152)
<b>Surabaya Pusat</b>							
35.78.05	Tegalsari	-	-	3	4	-	2
35.78.07	Genteng	-	1	6	10	-	2
35.78.13	Bubutan	-	3	9	5	2	-
35.78.11	Simokerto	-	4	8	7	1	1
<b>Surabaya Utara</b>							
35.78.12	Pabean Cantian	-	2	5	7	1	-
35.78.16	Semampir	-	2	12	8	-	2
35.78.15	Krembangan	1	2	8	8	1	3
35.78.17	Kenjeran	-	5	37	20	5	1
35.78.29	Bulak	-	1	9	5	1	2
<b>Surabaya Timur</b>							
35.78.10	Tambaksari	-	11	29	25	7	1
35.78.08	Gubeng	-	6	27	27	-	2
35.78.03	Rungkut	-	7	37	14	4	3
35.78.24	Tenggiling Mejoyo	-	4	7	3	6	2
35.78.25	Gunung Anyar	-	3	13	5	6	1
35.78.09	Sukolilo	-	2	24	8	3	2
35.78.26	Mulyorejo	-	2	15	8	1	3
<b>Surabaya Selatan</b>							
35.78.06	Sawahan	-	4	18	30	3	2
35.78.04	Wonokromo	-	7	22	36	2	2
35.78.01	Karangpilang	-	9	18	14	2	1
35.78.21	Dukuh Pakis	-	7	5	4	-	-
35.78.20	Wiyung	-	7	8	13	1	-
35.78.02	Wonocolo	-	8	10	12	3	-
35.78.22	Gayungan	-	1	6	4	2	1
35.78.23	Jambangan	-	3	17	7	2	1

Tabel: 03.01.13 Lanjutan

Banyaknya Penduduk Menurut Pekerjaan Dan Jenis Kelamin Per Kecamatan							
Kode Wilayah	Kecamatan	Bidan		Perawat		Apoteker	
		LK	PR	LK	PR	LK	PR
(1)	(2)	(147)	(148)	(149)	(150)	(151)	(152)
<b>Surabaya Barat</b>							
35.78.14	Tandes	-	3	16	14	3	1
35.78.27	Sukomanunggal	-	2	17	8	1	3
35.78.28	Asemrowo	-	-	2	-	1	-
35.78.19	Benowo	-	2	27	7	1	-
35.78.18	Lakarsantri	-	3	11	5	1	1
35.78.30	Pakal	-	6	20	7	2	-
35.78.31	Sambikerep	-	1	5	3	1	2
<b>Total</b>		<b>1</b>	<b>118</b>	<b>451</b>	<b>328</b>	<b>63</b>	<b>41</b>

Catatan: Data penduduk hanya Kepala Keluarga

Sumber: Dinas Kependudukan dan Pencatatan Sipil Kota Surabaya

Tabel: 03.01.13 Lanjutan

Banyaknya Penduduk Menurut Pekerjaan Dan Jenis Kelamin Per Kecamatan							
Kode Wilayah	Kecamatan	Psikiater/ Psikolog		Penyiar Televisi		Penyiar Radio	
		LK	PR	LK	PR	LK	PR
(1)	(2)	(153)	(154)	(155)	(156)	(157)	(158)
<b>Surabaya Pusat</b>							
35.78.05	Tegalsari	-	-	-	-	-	-
35.78.07	Genteng	-	-	-	-	-	-
35.78.13	Bubutan	-	-	-	-	-	-
35.78.11	Simokerto	-	-	-	-	-	-
<b>Surabaya Utara</b>							
35.78.12	Pabean Cantian	-	-	-	-	-	-
35.78.16	Semampir	-	-	-	-	-	-
35.78.15	Krembangan	-	-	-	-	-	-
35.78.17	Kenjeran	-	-	-	1	-	-
35.78.29	Bulak	-	-	-	-	-	-
<b>Surabaya Timur</b>							
35.78.10	Tambaksari	-	-	-	-	-	-
35.78.08	Gubeng	-	-	-	-	-	1
35.78.03	Rungkut	1	1	-	-	-	-
35.78.24	Tenggiling Mejoyo	-	-	-	-	-	-
35.78.25	Gunung Anyar	-	1	-	-	1	-
35.78.09	Sukolilo	2	2	-	-	1	-
35.78.26	Mulyorejo	1	-	-	-	-	-
<b>Surabaya Selatan</b>							
35.78.06	Sawahan	-	1	-	-	-	-
35.78.04	Wonokromo	-	-	-	-	-	-
35.78.01	Karangpilang	-	-	-	-	1	1
35.78.21	Dukuh Pakis	2	-	-	-	-	-
35.78.20	Wiyung	-	-	-	-	-	-
35.78.02	Wonocolo	-	-	1	-	-	-
35.78.22	Gayungan	1	2	-	-	-	-
35.78.23	Jambangan	1	1	-	-	-	1

Tabel: 03.01.13 Lanjutan

Banyaknya Penduduk Menurut Pekerjaan Dan Jenis Kelamin Per Kecamatan							
Kode Wilayah	Kecamatan	Psikiater/ Psikolog		Penyiar Televisi		Penyiar Radio	
		LK	PR	LK	PR	LK	PR
(1)	(2)	(153)	(154)	(155)	(156)	(157)	(158)
<b>Surabaya Barat</b>							
35.78.14	Tandes	-	1	-	-	-	-
35.78.27	Sukomanunggal	2	-	-	-	1	-
35.78.28	Asemrowo	-	-	-	-	-	-
35.78.19	Benowo	-	-	-	-	-	-
35.78.18	Lakarsantri	-	-	-	-	-	-
35.78.30	Pakal	-	-	-	-	-	-
35.78.31	Sambikerep	-	1	-	-	-	-
<b>Total</b>		<b>10</b>	<b>10</b>	<b>1</b>	<b>1</b>	<b>4</b>	<b>3</b>

Catatan: Data penduduk hanya Kepala Keluarga

Sumber: Dinas Kependudukan dan Pencatatan Sipil Kota Surabaya

Tabel: 03.01.13 Lanjutan

## Banyaknya Penduduk Menurut Pekerjaan Dan Jenis Kelamin Per Kecamatan

Kode Wilayah	Kecamatan	Pelaut		Peneliti		Sopir	
		LK	PR	LK	PR	LK	PR
(1)	(2)	(159)	(160)	(161)	(162)	(163)	(164)
<b>Surabaya Pusat</b>							
35.78.05	Tegalsari	6	-	2	-	61	1
35.78.07	Genteng	3	-	-	-	53	-
35.78.13	Bubutan	11	-	-	-	96	-
35.78.11	Simokerto	3	-	1	-	59	-
<b>Surabaya Utara</b>							
35.78.12	Pabean Cantian	28	-	1	1	40	-
35.78.16	Semampir	22	-	1	-	34	-
35.78.15	Krempangan	30	1	-	-	43	-
35.78.17	Kenjeran	21	-	1	-	127	-
35.78.29	Bulak	10	-	-	-	24	-
<b>Surabaya Timur</b>							
35.78.10	Tambaksari	11	-	1	-	222	-
35.78.08	Gubeng	7	-	3	-	22	-
35.78.03	Rungkut	8	-	1	-	84	-
35.78.24	Tenggiling Mejoyo	4	-	1	-	70	-
35.78.25	Gunung Anyar	6	-	1	2	37	-
35.78.09	Sukolilo	6	-	5	-	66	-
35.78.26	Mulyorejo	3	-	1	-	43	-
<b>Surabaya Selatan</b>							
35.78.06	Sawahan	17	-	-	-	59	-
35.78.04	Wonokromo	11	-	1	-	44	-
35.78.01	Karangpilang	9	-	-	-	75	1
35.78.21	Dukuh Pakis	6	-	1	-	74	1
35.78.20	Wiyung	6	-	1	-	60	-
35.78.02	Wonocolo	9	-	2	1	58	-
35.78.22	Gayungan	5	-	-	-	26	-
35.78.23	Jambangan	6	-	-	1	38	-

Tabel: 03.01.13 Lanjutan

Banyaknya Penduduk Menurut Pekerjaan Dan Jenis Kelamin Per Kecamatan							
Kode Wilayah	Kecamatan	Pelaut		Peneliti		Sopir	
		LK	PR	LK	PR	LK	PR
(1)	(2)	(159)	(160)	(161)	(162)	(163)	(164)
<b>Surabaya Barat</b>							
35.78.14	Tandes	15	-	-	-	17	-
35.78.27	Sukomanunggal	13	-	1	-	113	-
35.78.28	Asemrowo	4	-	-	-	40	-
35.78.19	Benowo	14	-	-	-	61	-
35.78.18	Lakarsantri	3	-	-	-	30	-
35.78.30	Pakal	16	-	1	-	49	-
35.78.31	Sambikerep	9	-	-	-	22	-
<b>Total</b>		<b>322</b>	<b>1</b>	<b>26</b>	<b>5</b>	<b>1,847</b>	<b>3</b>

Catatan: Data penduduk hanya Kepala Keluarga

Sumber: Dinas Kependudukan dan Pencatatan Sipil Kota Surabaya

Tabel: 03.01.13 Lanjutan

Banyaknya Penduduk Menurut Pekerjaan Dan Jenis Kelamin Per Kecamatan							
Kode Wilayah	Kecamatan	Pialang		Paranormal		Pedagang	
		LK	PR	LK	PR	LK	PR
(1)	(2)	(165)	(166)	(167)	(168)	(169)	(170)
<b>Surabaya Pusat</b>							
35.78.05	Tegalsari	-	-	-	-	188	43
35.78.07	Genteng	-	-	-	-	118	44
35.78.13	Bubutan	-	-	-	-	288	79
35.78.11	Simokerto	-	-	-	-	162	35
<b>Surabaya Utara</b>							
35.78.12	Pabean Cantian	-	-	-	-	324	81
35.78.16	Semampir	-	-	-	-	178	32
35.78.15	Krembangan	-	-	-	-	61	5
35.78.17	Kenjeran	1	-	-	-	193	38
35.78.29	Bulak	-	-	-	-	50	14
<b>Surabaya Timur</b>							
35.78.10	Tambaksari	-	-	-	-	330	82
35.78.08	Gubeng	-	-	-	1	209	67
35.78.03	Rungkut	1	-	-	-	127	30
35.78.24	Tenggiling Mejoyo	-	-	-	-	91	12
35.78.25	Gunung Anyar	-	-	-	-	79	14
35.78.09	Sukolilo	1	-	-	-	99	19
35.78.26	Mulyorejo	-	-	-	-	110	27
<b>Surabaya Selatan</b>							
35.78.06	Sawahan	-	-	-	-	382	143
35.78.04	Wonokromo	-	-	-	-	324	109
35.78.01	Karangpilang	-	-	-	-	90	20
35.78.21	Dukuh Pakis	-	-	-	-	137	23
35.78.20	Wiyung	-	-	-	-	119	29
35.78.02	Wonocolo	-	-	-	-	134	35
35.78.22	Gayungan	-	-	-	-	43	12
35.78.23	Jambangan	-	-	-	-	143	34

Tabel: 03.01.13 Lanjutan

Banyaknya Penduduk Menurut Pekerjaan Dan Jenis Kelamin Per Kecamatan							
Kode Wilayah	Kecamatan	Pialang		Paranormal		Pedagang	
		LK	PR	LK	PR	LK	PR
(1)	(2)	(165)	(166)	(167)	(168)	(169)	(170)
<b>Surabaya Barat</b>							
35.78.14	Tandes	-	-	1	-	87	23
35.78.27	Sukomanunggal	-	-	-	-	248	51
35.78.28	Asemrowo	-	-	-	-	84	24
35.78.19	Benowo	-	-	-	-	54	21
35.78.18	Lakarsantri	-	-	-	-	39	8
35.78.30	Pakal	-	-	-	-	66	32
35.78.31	Sambikerep	-	-	-	-	109	25
<b>Total</b>		<b>3</b>	<b>-</b>	<b>1</b>	<b>1</b>	<b>4,666</b>	<b>1,211</b>

Catatan: Data penduduk hanya Kepala Keluarga

Sumber: Dinas Kependudukan dan Pencatatan Sipil Kota Surabaya

Tabel: 03.01.13 Lanjutan

Banyaknya Penduduk Menurut Pekerjaan Dan Jenis Kelamin Per Kecamatan							
Kode Wilayah	Kecamatan	Perangkat Desa		Kepala Desa		Biarawati	
		LK	PR	LK	PR	LK	PR
(1)	(2)	(171)	(172)	(173)	(174)	(175)	(176)
<b>Surabaya Pusat</b>							
35.78.05	Tegalsari	-	-	-	-	-	7
35.78.07	Genteng	-	-	-	-	-	-
35.78.13	Bubutan	-	-	-	-	-	-
35.78.11	Simokerto	-	-	-	-	-	-
<b>Surabaya Utara</b>							
35.78.12	Pabean Cantian	-	-	-	-	-	-
35.78.16	Semampir	-	-	-	-	-	-
35.78.15	Krembangan	-	-	-	-	2	12
35.78.17	Kenjeran	-	-	-	-	-	-
35.78.29	Bulak	-	-	-	-	-	-
<b>Surabaya Timur</b>							
35.78.10	Tambaksari	-	-	-	-	-	-
35.78.08	Gubeng	-	-	1	-	-	5
35.78.03	Rungkut	2	-	-	-	-	-
35.78.24	Tenggilis Mejoyo	-	-	-	-	-	-
35.78.25	Gunung Anyar	-	-	-	-	-	2
35.78.09	Sukolilo	-	-	-	-	-	-
35.78.26	Mulyorejo	-	-	-	-	-	1
<b>Surabaya Selatan</b>							
35.78.06	Sawahan	-	-	-	-	-	8
35.78.04	Wonokromo	-	-	-	-	-	99
35.78.01	Karangpilang	-	-	-	-	-	-
35.78.21	Dukuh Pakis	-	-	1	-	-	-
35.78.20	Wiyung	-	-	-	-	-	-
35.78.02	Wonocolo	1	-	-	-	-	1
35.78.22	Gayungan	-	-	-	-	-	-
35.78.23	Jambangan	-	-	-	-	-	-

Tabel: 03.01.13 Lanjutan

Banyaknya Penduduk Menurut Pekerjaan Dan Jenis Kelamin Per Kecamatan							
Kode Wilayah	Kecamatan	Perangkat Desa		Kepala Desa		Biarawati	
		LK	PR	LK	PR	LK	PR
(1)	(2)	(171)	(172)	(173)	(174)	(175)	(176)
<b>Surabaya Barat</b>							
35.78.14	Tandes	-	-	-	-	-	3
35.78.27	Sukomanunggal	1	-	-	-	-	-
35.78.28	Asemrowo	-	-	-	-	-	-
35.78.19	Benowo	1	-	-	-	-	-
35.78.18	Lakarsantri	-	-	-	-	-	-
35.78.30	Pakal	-	-	-	-	-	1
35.78.31	Sambikerep	-	-	-	-	-	1
<b>Total</b>		<b>5</b>	<b>-</b>	<b>2</b>	<b>-</b>	<b>2</b>	<b>140</b>

Catatan: Data penduduk hanya Kepala Keluarga

Sumber: Dinas Kependudukan dan Pencatatan Sipil Kota Surabaya

Tabel: 03.01.13 Lanjutan

Banyaknya Penduduk Menurut Pekerjaan Dan Jenis Kelamin Per Kecamatan						
Kode Wilayah	Kecamatan	Wiraswasta		Lainnya		Jumlah
		LK	PR	LK	PR	
(1)	(2)	(177)	(178)	(179)	(180)	(181)
<b>Surabaya Pusat</b>						
35.78.05	Tegalsari	2,748	446	12	4	34,567
35.78.07	Genteng	2,196	390	16	7	20,982
35.78.13	Bubutan	3,028	427	27	8	33,917
35.78.11	Simokerto	4,344	587	71	41	32,638
<b>Surabaya Utara</b>						
35.78.12	Pabean Cantian	2,660	427	103	42	25,750
35.78.16	Semampir	7,840	917	33	7	58,675
35.78.15	Krembangan	3,758	690	37	12	38,984
35.78.17	Kenjeran	6,506	679	16	4	56,498
35.78.29	Bulak	1,502	188	15	2	15,293
<b>Surabaya Timur</b>						
35.78.10	Tambaksari	7,109	1,138	181	127	78,171
35.78.08	Gubeng	4,007	753	67	38	47,310
35.78.03	Rungkut	4,308	616	42	20	40,040
35.78.24	Tenggiling Mejoyo	2,444	315	3	-	19,930
35.78.25	Gunung Anyar	2,006	272	7	1	20,221
35.78.09	Sukolilo	4,817	708	136	61	38,221
35.78.26	Mulyorejo	3,742	516	43	13	29,751
<b>Surabaya Selatan</b>						
35.78.06	Sawahan	6,070	1,052	128	80	68,376
35.78.04	Wonokromo	4,939	913	109	42	54,030
35.78.01	Karangpilang	1,988	314	13	1	25,332
35.78.21	Dukuh Pakis	2,330	312	29	10	20,336
35.78.20	Wiyung	2,218	291	13	5	24,818
35.78.02	Wonocolo	3,016	433	35	5	26,728
35.78.22	Gayungan	1,381	243	22	25	14,845
35.78.23	Jambangan	1,579	220	17	3	17,855

Tabel: 03.01.13 Lanjutan

Banyaknya Penduduk Menurut Pekerjaan Dan Jenis Kelamin Per Kecamatan						
Kode Wilayah	Kecamatan	Wiraswasta		Lainnya		Jumlah
		LK	PR	LK	PR	
(1)	(2)	(177)	(178)	(179)	(180)	(181)
<b>Surabaya Barat</b>						
35.78.14	Tandes	2,601	399	37	20	30,794
35.78.27	Sukomanunggal	4,214	505	50	13	35,178
35.78.28	Asemrowo	2,739	263	14	4	15,168
35.78.19	Benowo	2,382	326	24	8	23,547
35.78.18	Lakarsantri	1,733	202	51	14	20,974
35.78.30	Pakal	1,620	178	11	9	19,924
35.78.31	Sambikerep	2,384	276	4	2	22,330
<b>Total</b>		<b>104,209</b>	<b>14,996</b>	<b>1,366</b>	<b>628</b>	<b>1,011,183</b>

Catatan: Data penduduk hanya Kepala Keluarga

Sumber: Dinas Kependudukan dan Pencatatan Sipil Kota Surabaya

## **B. Administrasi Kependudukan**

Salah satu indikator bentuk tertib administrasi kependudukan bagi penduduk dapat dilihat dari banyaknya penduduk yang mengurus dokumen kependudukan. Dokumen tersebut dapat berupa akta kelahiran maupun kematian, akta perkawinan dan perceraian, jumlah banyaknya KTP elektronik, dan dokumen kartu keluarga. Setiap tahun, Dinas Kependudukan dan Pencatatan Sipil Kota Surabaya mencatat dokumen tersebut sebagai rangkaian kegiatan penataan dan penertiban dalam penerbitan dokumen. Pada tahun 2023 ini, jumlah dokumen empat jenis akta yang diterbitkan adalah sebanyak 120,641 dokumen.

Pengurusan penerbitan Akta kelahiran kota surabaya pada tahun 2023 sebanyak 90,557 dokumen. Jumlah tersebut mengalami penurunan dari tahun 2022 dari 111,753 dokumen akta kelahiran yang diterbitkan. Pada tahun 2021 jumlah warga Surabaya yang mengurus Akta kelahiran sejumlah 93.544 penduduk. Pada tahun 2020, 2019, dan 2018 masing masing jumlah Akta kelahiran yang tercatat 74,413; 30,475; dan 83,567 dokumen akta kelahiran. Penerbitan akta kelahiran paling banyak terdapat pada kecamatan Semampir yaitu sebanyak 7,538 dokumen akta kelahiran yang diterbitkan pada tahun 2023. Sama seperti penerbitan akta kelahiran, pengurusan penerbitan akta kematian di kota Surabaya juga mengalami penurunan di tahun 2023. Pengurusan penerbitan Akta kematian kota surabaya pada tahun 2023 sebanyak 27,503 dokumen sedangkan tahun 2022 sebanyak 30.804 dokumen dan tahun 2021 jumlah warga Surabaya yang mengurus Akta kematian sejumlah 45.699 dokumen. Penerbitan akta kematian paling banyak terdapat pada kecamatan Tambaksari yaitu sebanyak 2,326 dokumen akta kelahiran yang diterbitkan pada tahun 2023.

Jenis dokumen akta lainnya yang diurus oleh masyarakat kota Surabaya yaitu akta perkawinan dan akta perceraian. Jumlah akta perkawinan pada tahun 2023 sebanyak 2,130 dokumen dan akta perceraian sebanyak 451 dokumen. Jumlah tersebut mengalami kenaikan jika dibandingkan dengan tahun 2022 yaitu pada sebanyak 1.364 dokumen akta perkawinan dan 288 dokumen akta perceraian, tahun 2020 jumlah akta perkawinan dan perceraian masing masing sebanyak 1.917 dan 345 dokumen. Sementara pada tahun 2021 jumlah dokumen akta perkawinan dan perceraian masing masing sebanyak 2.389 dan 449 dokumen.

Kartu Tanda Penduduk (KTP) merupakan Kartu identitas yang harus dimiliki oleh setiap penduduk yang berlaku seumur hidup. Penerbitan KTP Elektronik di wilayah Kota Surabaya berdasarkan data yang berhasil dihimpun oleh Dinas Kependudukan dan Pencatatan Sipil Kota Surabaya, pada tahun 2023 sebanyak 276,031 buah. Jika dibandingkan dengan tahun 2022, jumlah KTP yang diterbitkan pada tahun 2023 mengalami kenaikan yang signifikan. Pada tahun 2022 jumlah KTP elektronik yang diterbitkan sebanyak 165,248 buah. Jumlah KTP elektronik

yang diterbitkan pada tahun 2023 paling banyak dikeluarkan di kecamatan Bubutan dengan total penerbitan sejumlah 19,544 KTP Elektronik.

Jumlah dokumen Kartu Keluarga Kota Surabaya diterbitkan berdasarkan wilayah kecamatan. Pada tahun 2023 Dinas Kependudukan dan Pencatatan Sipil Kota Surabaya telah mencatat jumlah Kartu Keluarga yang diterbitkan berjumlah 6,535 Dokumen. Jumlah tersebut merata dikeluarkan setiap kecamatan. Jumlah kecamatan yang menerbitkan paling banyak adalah di kecamatan Kenjeran dan Tambaksari, dimana masing masing menerbitkan sebanyak 442 dan 425 dokumen. Jumlah Kartu keluarga yang diterbitkan pada tahun 2023 ini mengalami penurunan yang sangat signifikan jika dibandingkan dengan tahun 2020. Tahun 2022, 2020 dan 2021 kota surabaya tercatat telah menerbitkan dokumen kartu keluarga masing masing sebanyak 11,424; 554,620 dan 67;470 dokumen.

## Data Statistik Banyaknya Penduduk yang Mengurus Akta Kelahiran per Bulan

Tabel: 03.02.01 Data Statistik Banyaknya Penduduk yang Mengurus Akte Kelahiran per Bulan

Penduduk yang Mengurus Akta Kelahiran per Bulan Tahun 2023			
Bulan	Kelahiran		Jumlah
	Usia < 60 Hari	Usia > 60 Hari	
(1)	(2)	(3)	(4)
Januari	-	-	8,512
Februari	-	-	9,263
Maret	-	-	8,449
April	-	-	6,558
Mei	-	-	10,268
Juni	-	-	9,349
Juli	-	-	7,934
Agustus	-	-	5,998
September	-	-	6,768
Oktober	-	-	6,125
November	-	-	6,009
Desember	-	-	5,324
<b>Jumlah</b>	-	-	90,557
2022	-	-	111,753
2021	30,604	62,940	93,544
2020	33,522	40,891	74,413
2019	33,522	40,891	74,413
2018	33,581	49,987	83,568

Catatan: Data agregat kelahiran tidak membedakan berdasarkan usia

Sumber: Dinas Kependudukan dan Pencatatan Sipil Kota Surabaya

## Data Statistik Banyaknya Penduduk yang Mengurus Akta Kematian per Bulan

Tabel: 03.02.02 Data Statistik Banyaknya Penduduk yang Mengurus Akte Kematian per Bulan

Penduduk yang Mengurus Akta Kematian per Bulan Tahun 2023			
Bulan	Kematian		
	Pokok	Tambahan	Jumlah
(1)	(2)	(3)	(4)
Januari	-	-	2,487
Februari	-	-	2,228
Maret	-	-	2,177
April	-	-	1,712
Mei	-	-	2,904
Juni	-	-	2,487
Juli	-	-	2,320
Agustus	-	-	1,846
September	-	-	2,097
Oktober	-	-	2,403
November	-	-	2,625
Desember	-	-	2,217
<b>Jumlah</b>	-	-	90,557
2022	-	-	30,804
2021	25,318	20,381	45,699

Catatan: Data agregat Kematian tidak membedakan berdasarkan usia

Sumber: Dinas Kependudukan dan Pencatatan Sipil Kota Surabaya

Data Statistik Banyaknya Akta Kelahiran yang Diterbitkan menurut Jenis Kelamin per Kecamatan

Tabel: 03.02.03 Data Statistik Banyaknya Akta Kelahiran yang Diterbitkan menurut Jenis Kelamin per Kecamatan

Akta yang diterbitkan menurut Jenisnya per Bulan tahun 2023				
Kode Wilayah	Kecamatan	Kelahiran		
		Laki - Laki	Perempuan	Jumlah
(1)	(2)	(3)	(4)	(5)
<b>Surabaya Pusat</b>				
35.78.05	Tegalsari	1,261	1,446	2,707
35.78.07	Genteng	781	855	1,636
35.78.13	Bubutan	1,287	1,401	2,688
35.78.11	Simokerto	1,321	1,403	2,724
<b>Surabaya Utara</b>				
35.78.12	Pabean Cantian	1,111	1,179	2,290
35.78.16	Semampir	3,639	3,899	7,538
35.78.15	Krembangan	1,951	2,064	4,015
35.78.17	Kenjeran	3,561	3,896	7,457
35.78.29	Bulak	661	747	1,408
<b>Surabaya Timur</b>				
35.78.10	Tambaksari	3,414	3,877	7,291
35.78.08	Gubeng	1,731	2,063	3,794
35.78.03	Rungkut	1,575	1,729	3,304
35.78.24	Tenggiling Mejoyo	643	716	1,359
35.78.25	Gunung Anyar	674	729	1,403
35.78.09	Sukolilo	1,263	1,278	2,541
35.78.26	Mulyorejo	1,096	1,167	2,263
<b>Surabaya Selatan</b>				
35.78.06	Sawahan	2,679	2,834	5,513
35.78.04	Wonokromo	1,997	2,207	4,204
35.78.01	Karangpilang	961	1,082	2,043
35.78.21	Dukuh Pakis	844	942	1,786
35.78.20	Wiyung	1,022	1,139	2,161

Tabel: 03.02.03 Lanjutan

Banyaknya Akta Kelahiran yang Diterbitkan menurut Jenis Kelamin per Kecamatan				
Kode Wilayah	Kecamatan	Kelahiran		
		Laki - Laki	Perempuan	Jumlah
(1)	(2)	(3)	(4)	(5)
35.78.02	Wonocolo	1,009	1,107	2,116
35.78.22	Gayungan	453	518	971
35.78.23	Jambangan	626	671	1,297
	<b>Surabaya Barat</b>			
35.78.14	Tandes	1,378	1,534	2,912
35.78.27	Sukomanunggal	1,283	1,326	2,609
35.78.28	Asemrowo	1,035	1,137	2,172
35.78.19	Benowo	1,308	1,431	2,739
35.78.18	Lakarsantri	764	795	1,559
35.78.30	Pakal	861	927	1,788
35.78.31	Sambikerep	1,070	1,199	2,269
	<b>Jumlah</b>	43,259	47,298	90,557
	<b>2022</b>			<b>111,735</b>

Sumber: Dinas Kependudukan dan Pencatatan Sipil Kota Surabaya

Data Statistik Banyaknya Akte yang diterbitkan menurut jenisnya per bulan

Tabel: 03.02.03 Banyaknya akte yang diterbitkan menurut jenisnya per bulan 2023

Akta yang diterbitkan menurut Jenisnya per Bulan tahun 2023				
<b>Bulan</b>	<b>Kelahiran</b>	<b>Perkawinan</b>	<b>Perceraian</b>	<b>Kematian</b>
(1)	(2)	(3)	(4)	(5)
Januari	8,512	187	34	2,487
Pebruari	9,263	133	36	2,228
Maret	8,449	143	32	2,177
April	6,558	83	32	1,712
Mei	10,268	109	48	2,904
Juni	9,349	162	38	2,487
Juli	7,934	239	39	2,320
Agustus	5,998	218	43	1,846
September	6,768	175	35	2,097
Oktober	6,125	233	42	2,403
November	6,009	213	42	2,625
Desember	5,324	235	30	2,217
<b>Jumlah</b>	<b>90,557</b>	<b>2,130</b>	<b>451</b>	<b>27,503</b>
2022	11,735	30,804	1,364	288
2021	93,559	45,699	2,389	449

Sumber: Dinas Kependudukan dan Pencatatan Sipil Kota Surabaya

Data Statistik Banyaknya Kartu Tanda Penduduk (KTP) Elektronik yang diterbitkan menurut Kewarganegaraan

Tabel: 03.02.04 Banyaknya Kartu Tanda Penduduk (KTP) Elektronik yang diterbitkan menurut Jenis Kelamin Tahun 2023

Kode Wilayah	Kecamatan	Banyak KTP yang diterbitkan Tahun 2023		
		Laki - Laki	Perempuan	Jumlah
(1)	(2)	(3)	(4)	(5)
	<b>Surabaya Pusat</b>			
35.78.05	Tegalsari	4,706	3,991	8,697
35.78.07	Genteng	2,743	2,458	5,201
35.78.13	Bubutan	10,270	9,274	19,544
35.78.11	Simokerto	3,094	2,631	5,725
	<b>Surabaya Utara</b>			
35.78.12	Pabean Cantian	4,508	3,683	8,191
35.78.16	Semampir	2,858	2,483	5,341
35.78.15	Krembangan	3,424	2,992	6,416
35.78.17	Kenjeran	7,077	6,058	13,135
35.78.29	Bulak	8,342	7,223	15,565
	<b>Surabaya Timur</b>			
35.78.10	Tambaksari	4,537	4,004	8,541
35.78.08	Gubeng	5,037	4,358	9,395
35.78.03	Rungkut	5,606	4,771	10,377
35.78.24	Tenggilis Mejoyo	2,753	2,468	5,221
35.78.25	Gunung Anyar	3,821	3,376	7,197
35.78.09	Sukolilo	3,480	3,162	6,642
35.78.26	Mulyorejo	3,703	3,284	6,987
	<b>Surabaya Selatan</b>			
35.78.06	Sawahan	2,103	1,912	4,015
35.78.04	Wonokromo	8,748	7,718	16,466
35.78.01	Karangpilang	4,000	3,523	7,523
35.78.21	Dukuh Pakis	6,392	5,790	12,182
35.78.20	Wiyung	2,330	2,027	4,357
35.78.02	Wonocolo	2,198	1,979	4,177

Tabel: 03.02.04 Lanjutan

Kode Wilayah	Kecamatan	Banyak KTP yang diterbitkan Tahun 2023		
		Laki - Laki	Perempuan	Jumlah
(1)	(2)	(3)	(4)	(5)
35.78.22	Gayungan	3,189	2,753	5,942
35.78.23	Jambangan	3,478	3,064	6,542
	<b>Surabaya Barat</b>			
35.78.14	Tandes	4,386	3,797	8,183
35.78.27	Sukomanunggal	5,629	4,860	10,489
35.78.28	Asemrowo	9,069	7,678	16,747
35.78.19	Benowo	5,385	4,995	10,380
35.78.18	Lakarsantri	8,512	8,973	17,485
35.78.30	Pakal	2,435	2,129	4,564
35.78.31	Sambikerep	2,537	2,267	4,804
	<b>Total</b>	<b>146,350</b>	<b>129,681</b>	<b>276,031</b>

### **C. Keluarga Berencana**

Pengendalian jumlah laju pertumbuhan penduduk di Surabaya diatur dan diawasi oleh Dinas Pemberdayaan Perempuan dan Perlindungan Anak serta Pengendalian Penduduk dan Keluarga Berencana Kota Surabaya. Beberapa data yang dicatat diantaranya banyaknya petugas keluarga berencana, banyaknya peserta KB aktif banyaknya akseptor baru, dan banyaknya klinik KB di setiap wilayah kota Surabaya. Dinas Pemberdayaan Perempuan dan Perlindungan Anak serta Pengendalian Penduduk dan Keluarga Berencana Kota Surabaya mengklasifikasikan data tersebut setiap kecamatan di lima wilayah, baik di Surabaya barat, utara, timur, selatan maupun pusat.

Pada tahun 2023, jumlah petugas keluarga berencana kota Surabaya yang dicatat oleh Dinas Pemberdayaan Perempuan dan Perlindungan Anak serta Pengendalian Penduduk dan Keluarga Berencana Kota Surabaya berjumlah 41 orang yang berlokasi di setiap wilayah kecamatan. Jika dikelompokkan berdasarkan lima wilayah kota surabaya, jumlah petugas keluarga berencana dapat dirinci sebagai berikut: surabaya pusat sebanyak 6 orang, surabaya utara 6 orang, surabaya timur sebanyak 9 orang, surabaya selatan 11 orang dan surabaya barat sebanyak 9 orang.

Indikator keberhasilan pembangunan Keluarga Berencana diukur berdasarkan jumlah peserta KB aktif, yaitu pasangan usia subur yang saat ini masih menggunakan salah satu alat kontrasepsi. Jumlah peserta KB aktif di kota Surabaya beberapa tahun terakhir mengalami fluktuasi. Pada tahun 2021, jumlah peserta KB aktif mencapai 435.479 pasangan. Namun, pada tahun 2022, jumlah ini turun signifikan menjadi 161.591 pasangan. Pada tahun 2023, jumlah peserta KB aktif kembali meningkat menjadi 218.565 pasangan.

Jumlah akseptor baru pada tahun 2022 tercatat sebanyak 3.825 pasangan. Angka ini menunjukkan penurunan yang sangat signifikan dibandingkan dengan tahun 2021. Jika dibandingkan dengan tahun 2020 dan 2021, di mana jumlah akseptor baru KB masih cukup tinggi, yaitu sebanyak 35.901 pasangan pada tahun 2021 dan 37.420 pasangan pada tahun 2020, penurunan ini cukup mencolok. Pada tahun 2023, jumlah akseptor baru mengalami peningkatan yang signifikan, mencapai 72.404 pasangan. Kecamatan Kenjeran mencatatkan jumlah akseptor baru terbanyak dengan 5.473 pasangan.

Jika dikelompokkan berdasarkan 5 wilayah kota surabaya, jumlah klinik keluarga berencana dapat dirinci sebagai berikut: surabaya pusat sebanyak 16 klinik, surabaya utara 31 klinik, surabaya timur sebanyak 55 klinik, surabaya selatan 51 klinik dan surabaya barat sebanyak 34 klinik. Jumlah klinik KB pada tahun 2023 ini jika dibandingkan dengan tahun 2022 telah mengalami kenaikan. Pada tahun 2022 jumlah klinik yang tersedia sebanyak 183 lokasi.

Data Statistik Banyaknya Petugas Keluarga Berencana per Kecamatan

Tabel: 03.03.01 Banyaknya Penyuluh Keluarga Berencana per Kecamatan Tahun 2023

Banyaknya Penyuluh Keluarga Berencana per Kecamatan Tahun 2023				
Kode Wilayah	Kecamatan	Laki - Laki	Perempuan	Jumlah
(1)	(2)	(3)	(4)	(5)
<b>Surabaya Pusat</b>				
35.78.05	Tegalsari	1	0	1
35.78.07	Genteng	0	2	2
35.78.13	Bubutan	0	2	2
35.78.11	Simokerto	0	1	1
<b>Surabaya Utara</b>				
35.78.12	Pabean Cantian	0	1	1
35.78.16	Semampir	0	1	1
35.78.15	Krembangan	0	1	1
35.78.17	Kenjeran	0	2	2
35.78.29	Bulak	0	1	1
<b>Surabaya Timur</b>				
35.78.10	Tambaksari	0	2	2
35.78.08	Gubeng	0	1	1
35.78.03	Rungkut	0	2	2
35.78.24	Tenggilis Mejoyo	0	1	1
35.78.25	Gunung Anyar	0	1	1
35.78.09	Sukolilo	1	0	1
35.78.26	Mulyorejo	0	1	1
<b>Surabaya Selatan</b>				
35.78.06	Sawahan	2	0	2
35.78.04	Wonokromo	0	2	2
35.78.01	Karangpilang	0	1	1
35.78.21	Dukuh Pakis	0	1	1
35.78.20	Wiyung	0	2	2
35.78.02	Wonocolo	0	1	1

Tabel: 03.03.01 Lanjutan

Banyaknya Penyuluh Keluarga Berencana per Kecamatan Tahun 2023				
Kode Wilayah	Kecamatan	Laki - Laki	Perempuan	Jumlah
(1)	(2)	(3)	(4)	(5)
35.78.22	Gayungan	0	1	1
35.78.23	Jambangan	0	1	1
<b>Surabaya Barat</b>				
35.78.14	Tandes	0	2	2
35.78.27	Sukomanunggal	0	2	2
35.78.28	Asemrowo	0	1	1
35.78.19	Benowo	0	1	1
35.78.18	Lakarsantri	1	0	1
35.78.30	Pakal	0	1	1
35.78.31	Sambikerep	0	1	1
<b>Total</b>		<b>5</b>	<b>36</b>	<b>41</b>
<b>2022</b>		<b>7</b>	<b>35</b>	<b>42</b>

Sumber: Dinas Pemberdayaan Perempuan dan Perlindungan Anak serta Pengendalian Penduduk dan Keluarga Berencana Kota Surabaya

Data Statistik Banyaknya peserta KB Aktif menurut metode kontrasepsi per kecamatan

Tabel: 03.03.02 Banyaknya peserta KB Aktif menurut metode kontrasepsi per kecamatan Tahun 2023

Banyaknya peserta KB Aktif menurut metode kontrasepsi per kecamatan Tahun 2023				
<b>Kode Wilayah</b>	<b>Kecamatan</b>	<b>Modern</b>	<b>Tradisional</b>	<b>Jumlah</b>
(1)	(2)	(3)	(4)	(5)
<b>Surabaya Pusat</b>				
35.78.05	Tegalsari	5906	34	5940
35.78.07	Genteng	3405	6	3411
35.78.13	Bubutan	6923	41	6964
35.78.11	Simokerto	6097	18	6115
<b>Surabaya Utara</b>				
35.78.12	Pabean Cantian	4559	31	4590
35.78.16	Semampir	13792	73	13865
35.78.15	Krembangan	8059	77	8136
35.78.17	Kenjeran	17097	61	17158
35.78.29	Bulak	5567	23	5590
<b>Surabaya Timur</b>				
35.78.10	Tambaksari	16396	357	16753
35.78.08	Gubeng	7779	82	7861
35.78.03	Rungkut	11264	42	11306
35.78.24	Tenggilis Mejoyo	5197	42	5239
35.78.25	Gunung Anyar	4701	43	4744
35.78.09	Sukolilo	7102	16	7118
35.78.26	Mulyorejo	3933	67	4000
<b>Surabaya Selatan</b>				
35.78.06	Sawahan	9969	85	10054
35.78.04	Wonokromo	9831	58	9889
35.78.01	Karangpilang	5970	51	6021
35.78.21	Dukuh Pakis	4655	42	4697
35.78.20	Wiyung	6244	74	6318

Tabel: 03.03.02 Lanjutan

Banyaknya peserta KB Aktif menurut metode kontrasepsi per kecamatan Tahun 2023				
<b>Kode Wilayah</b>	<b>Kecamatan</b>	<b>Modern</b>	<b>Tradisional</b>	<b>Jumlah</b>
(1)	(2)	(3)	(4)	(5)
35.78.02	Wonocolo	4370	28	4398
35.78.22	Gayungan	2492	34	2526
35.78.23	Jambangan	4293	44	4337
<b>Surabaya Barat</b>				
35.78.14	Tandes	7430	56	7486
35.78.27	Sukomanunggal	5840	22	5862
35.78.28	Asemrowo	4455	25	4480
35.78.19	Benowo	6724	34	6758
35.78.18	Lakarsantri	4664	20	4684
35.78.30	Pakal	6012	27	6039
35.78.31	Sambikerep	6194	32	6226
<b>Total Tahun 2023</b>		<b>216,920</b>	<b>1,645</b>	<b>218,565</b>
2022		159,554	2,037	435,479

Catatan: Metode Modern termasuk: Suntik, Pil, Kondom, Implan, IUD, Vasektomi, Tubektomi, dan Mal

Sumber: Dinas Pemberdayaan Perempuan dan Perlindungan Anak serta Pengendalian Penduduk dan Keluarga Berencana Kota Surabaya

Data Statistik Banyaknya Akseptor Baru menurut metode kontrasepsi per Kecamatan

Tabel: 03.03.03 Banyaknya Akseptor Baru menurut metode kontrasepsi per Kecamatan Tahun 2023

Banyaknya Akseptor Baru menurut metode kontrasepsi per Kecamatan Tahun 2023					
<b>Kode Wilayah</b>	<b>Kecamatan</b>	<b>Jumlah</b>	<b>Suntik</b>	<b>Pil</b>	<b>Kondom</b>
(1)	(2)	(3)	(4)	(5)	(6)
<b>Surabaya Pusat</b>					
35.78.05	Tegalsari	2091	622	447	842
35.78.07	Genteng	1175	699	210	185
35.78.13	Bubutan	2530	1056	483	680
35.78.11	Simokerto	2434	929	390	174
<b>Surabaya Utara</b>					
35.78.12	Pabean Cantian	1302	623	307	176
35.78.16	Semampir	4367	1658	484	2131
35.78.15	Krembangan	1960	1287	340	162
35.78.17	Kenjeran	5473	1763	2021	1003
35.78.29	Bulak	1506	702	544	154
<b>Surabaya Timur</b>					
35.78.10	Tambaksari	5080	2197	1244	1265
35.78.08	Gubeng	4488	1660	1154	730
35.78.03	Rungkut	3301	2546	293	240
35.78.24	Tenggilis Mejoyo	1268	889	240	46
35.78.25	Gunung Anyar	1558	889	511	56
35.78.09	Sukolilo	2764	1266	419	583
35.78.26	Mulyorejo	1377	473	0	0
<b>Surabaya Selatan</b>					
35.78.06	Sawahan	4691	4059	389	5
35.78.04	Wonokromo	3847	792	400	657
35.78.01	Karangpilang	1673	729	200	638
35.78.21	Dukuh Pakis	1262	1042	0	59
35.78.20	Wiyung	1720	134	711	560

Tabel: 03.03.03 Lanjutan

Banyaknya Akseptor Baru menurut metode kontrasepsi per Kecamatan Tahun 2023					
<b>Kode Wilayah</b>	<b>Kecamatan</b>	<b>Jumlah</b>	<b>Suntik</b>	<b>Pil</b>	<b>Kondom</b>
(1)	(2)	(3)	(4)	(5)	(6)
35.78.02	Wonocolo	2052	1394	442	40
35.78.22	Gayungan	936	277	361	111
35.78.23	Jambangan	1319	673	229	340
<b>Surabaya Barat</b>					
35.78.14	Tandes	1932	734	438	458
35.78.27	Sukomanunggal	1823	960	305	318
35.78.28	Asemrowo	986	931	27	0
35.78.19	Benowo	2028	438	179	33
35.78.18	Lakarsantri	2075	1798	133	67
35.78.30	Pakal	1775	1375	126	74
35.78.31	Sambikerep	1611	908	352	170
<b>Total</b>		<b>72,404</b>	<b>35,503</b>	<b>13,379</b>	<b>11,957</b>
2022					

Sumber: Dinas Pemberdayaan Perempuan dan Perlindungan Anak serta Pengendalian Penduduk dan Keluarga Berencana Kota Surabaya

Tabel: 03.03.03 Lanjutan

Banyaknya Akseptor Baru menurut metode kontrasepsi per Kecamatan Tahun 2023					
<b>Kode Wilayah</b>	<b>Kecamatan</b>	<b>Implan</b>	<b>IUD</b>	<b>Vasektomi</b>	<b>Tubektomi</b>
(1)	(2)	(3)	(4)	(5)	(6)
<b>Surabaya Pusat</b>					
35.78.05	Tegalsari	48	124	3	5
35.78.07	Genteng	47	18	0	16
35.78.13	Bubutan	127	122	7	55
35.78.11	Simokerto	112	561	0	268
<b>Surabaya Utara</b>					
35.78.12	Pabean Cantian	69	71	1	55
35.78.16	Semampir	56	27	5	6
35.78.15	Krembangan	112	48	1	10
35.78.17	Kenjeran	458	157	9	62
35.78.29	Bulak	58	29	0	19
<b>Surabaya Timur</b>					
35.78.10	Tambaksari	144	143	1	86
35.78.08	Gubeng	135	441	2	366
35.78.03	Rungkut	80	116	5	21
35.78.24	Tenggiling Mejoyo	13	45	1	34
35.78.25	Gunung Anyar	42	34	3	23
35.78.09	Sukolilo	127	277	3	89
35.78.26	Mulyorejo	109	686	0	109
<b>Surabaya Selatan</b>					
35.78.06	Sawahan	102	93	0	43
35.78.04	Wonokromo	388	880	4	726
35.78.01	Karangpilang	28	52	1	25
35.78.21	Dukuh Pakis	30	91	0	40
35.78.20	Wiyung	25	112	3	175
35.78.02	Wonocolo	60	116	0	0
35.78.22	Gayungan	41	83	0	63
35.78.23	Jambangan	25	36	2	14

Tabel: 03.03.03 Lanjutan

Banyaknya Akseptor Baru menurut metode kontrasepsi per Kecamatan Tahun 2023					
<b>Kode Wilayah</b>	<b>Kecamatan</b>	<b>Implan</b>	<b>IUD</b>	<b>Vasektomi</b>	<b>Tubektomi</b>
(1)	(2)	(3)	(4)	(5)	(6)
<b>Surabaya Barat</b>					
35.78.14	Tandes	106	139	2	55
35.78.27	Sukomanunggal	120	89	2	29
35.78.28	Asemrowo	15	13	0	0
35.78.19	Benowo	338	229	5	806
35.78.18	Lakarsantri	40	37	0	0
35.78.30	Pakal	90	60	2	48
35.78.31	Sambikerep	13	116	1	51
<b>Total</b>		<b>3,158</b>	<b>5,045</b>	<b>63</b>	<b>3,299</b>

## Data Statistik Banyaknya Klinik KB per Kecamatan

Tabel: 03.03.04 Banyaknya Klinik KB per Kecamatan Tahun 2023

Banyaknya Klinik KB per Kecamatan Tahun 2023					
Kode Wilayah	Kecamatan	Faskes	Praktik Mandiri Bidan	Jaringan/Jejaring	Jumlah
(1)	(2)	(3)	(4)	(5)	(6)
<b>Surabaya Pusat</b>					
35.78.05	Tegalsari	3	0	1	4
35.78.07	Genteng	2	1	0	3
35.78.13	Bubutan	3	0	0	3
35.78.11	Simokerto	4	0	0	4
<b>Surabaya Utara</b>					
35.78.12	Pabean Cantian	6	0	0	6
35.78.16	Semampir	5	0	0	5
35.78.15	Krembangan	7	0	0	7
35.78.17	Kenjeran	4	4	0	8
35.78.29	Bulak	3	2	0	5
<b>Surabaya Timur</b>					
35.78.10	Tambaksari	10	4	0	14
35.78.08	Gubeng	5	0	0	5
35.78.03	Rungkut	5	1	0	6
35.78.24	Tenggiling Mejoyo	4	1	0	5
35.78.25	Gunung Anyar	3	1	0	4
35.78.09	Sukolilo	10	6	0	16
35.78.26	Mulyorejo	5	0	0	5
<b>Surabaya Selatan</b>					
35.78.06	Sawahan	4	4	0	8
35.78.04	Wonokromo	11	3	0	14
35.78.01	Karangpilang	3	5	0	8
35.78.21	Dukuh Pakis	3	1	0	4
35.78.20	Wiyung	3	3	0	6
35.78.02	Wonocolo	4	0	0	4
35.78.22	Gayungan	4	0	0	4
35.78.23	Jambangan	2	1	0	3

Tabel: 03.03.04 Lanjutan

Banyaknya Klinik KB per Kecamatan Tahun 2023					
<b>Kode Wilayah</b>	<b>Kecamatan</b>	<b>Faskes</b>	<b>Praktik Mandiri Bidan</b>	<b>Jaringan/ Jejaring</b>	<b>Jumlah</b>
(1)	(2)	(3)	(4)	(5)	(6)
<b>Surabaya Barat</b>					
35.78.14	Tandes	4	3	0	7
35.78.27	Sukomanunggal	2	2	0	4
35.78.28	Asemrowo	1	0	0	1
35.78.19	Benowo	3	0	0	3
35.78.18	Lakarsantri	3	3	0	6
35.78.30	Pakal	4	5	0	9
35.78.31	Sambikerep	4	0	0	4
<b>Total Tahun 2023</b>		<b>134</b>	<b>50</b>	<b>1</b>	<b>185</b>
Tahun 2022					183

Sumber: Dinas Pemberdayaan Perempuan dan Perlindungan Anak serta Pengendalian Penduduk dan Keluarga Berencana Kota Surabaya

#### **D. Pencari Kerja dan Lowongan Kerja**

Pertambahan penduduk di Kota Surabaya berpengaruh pada jumlah penduduk usia kerja (tenaga kerja) yang dari tahun ke tahun semakin meningkat. Data yang dihimpun oleh Dinas Perindustrian dan Tenaga Kerja Kota Surabaya pada tahun 2022, total Pencari kerja sebanyak 11.759 orang dan lowongan yang ditawarkan sebanyak 1.051. Dari total lowongan yang ditawarkan tersebut terdapat 6.946 orang yang dapat mengisi pada posisi lowongan. Untuk mempersiapkan peserta pencari kerja agar mendapatkan pekerjaan sesuai dengan lowongan kerja yang ditawarkan, maka pemerintah kota Surabaya melakukan kegiatan pelatihan dan sertifikasi. Melalui pelatihan ini diharapkan peserta pencari kerja memiliki kompetensi sesuai dengan kebutuhan industri / pencari tenaga kerja.

Program sertifikasi yang dilaksanakan oleh pemerintah kota Surabaya melalui Dinas Perindustrian dan Tenaga Kerja Kota Surabaya memiliki beragam jenis. Sebanyak enam sertifikasi pencari kerja umum yang dibuka dan 21 jenis sertifikasi yang dibuka pasca mengikuti pelatihan. Sebanyak 243 peserta yang mengikuti sertifikasi pencari kerja umum. Sedangkan sertifikasi pasca pelatihan diikuti sebanyak 669 peserta.

Sementara itu untuk kegiatan pelatihan yang dilaksanakan oleh pemerintah kota Surabaya melalui Dinas Perindustrian dan Tenaga Kerja Kota Surabaya memiliki 35 jenis pelatihan. Jenis pelatihan yang diselenggarakan tersebut, 28 diantaranya merupakan pelatihan berbasis kompetensi, sedangkan 7 jenis merupakan program padat karya pemerintah kota Surabaya. Pelatihan yang diselenggarakan diikuti oleh 1.264 peserta. Jumlah tersebut terdapat 913 peserta mengikuti pelatihan berbasis kompetensi, sedangkan 351 peserta mengikuti Program Padat Karya Pemerintah Kota Surabaya.

Dinas Perindustrian dan Tenaga Kerja Kota Surabaya juga melakukan pendataan banyaknya tenaga kerja asing yang bekerja di Surabaya. Pada tahun 2022, jumlah tenaga asing sebanyak 321. Jumlah ini mengalami penurunan jika dibandingkan dengan tahun 2021. Pada tahun 2021 jumlah tenaga asing yang bekerja di Surabaya sebanyak 333 orang.

Data Statistik Banyaknya Pencari Kerja

Tabel: 03.04.01 Banyaknya Pencari Kerja Tahun 2023

Banyaknya Pencari Kerja Tahun 2023	
<b>JENIS DATA</b>	<b>JUMLAH</b>
(1)	(2)
Pencari Kerja	12.395
<b>Total</b>	<b>12.395</b>

Sumber : Dinas Perindustrian dan Tenaga Kerja Kota Surabaya

Data Statistik Banyaknya Tenaga Kerja Asing

Tabel: 03.04.03 Banyaknya Tenaga Kerja Asing di Surabaya Tahun 2023

---

Banyaknya Tenaga Kerja Asing di Surabaya Tahun 2023

---

<b>TENAGA ASING</b>	<b>JUMLAH</b>
(1)	(2)
Jumlah Tenaga Asing Tahun 2023	378
Jumlah Tenaga Asing Tahun 2022	321

---

Sumber: Dinas Perindustrian dan Tenaga Kerja Kota Surabaya

Data Statistik Jumlah Peserta Sertifikasi menurut Jenis Sertifikasi

Tabel: 03.04.04 Jumlah Peserta Sertifikasi menurut Jenis Sertifikasi Tahun 2023

Jumlah Peserta Sertifikasi menurut Jenis Sertifikasi Tahun 2023		
NO	Jenis Sertifikasi	Jumlah Peserta
(1)	(2)	(3)
<b>Sertifikasi Pencari Kerja Umum</b>		
1.	Master Of Ceremony	64
2.	Pelaksanaan K3	3
3.	Manajer SDM	16
4.	Ekspor-Import	18
5.	Kliner Junior	18
6.	Jasa Boga	17
7.	Bidang Pariwisata	18
8.	Pemandu Wisata (Tour Guide)	16
9.	Bidang TIK	35
10.	Teknisi Mesin Pendingin/AC	16
11.	Public Relation Officer	15
12.	Make-up Artist Officer	32
13.	Perawatan Wajah	19
<b>Sertifikasi Pasca Pelatihan</b>		
1.	Pelaksanaan K3	45
2.	Ekspor-Import	46
3.	TIK	61
4.	Fotografi	47
5.	Barista	29
6.	Pastry	31
7.	Kliner Junior	30
8.	Jasa Boga	31
9.	Teknisi Mesin Pendingin (AC)	32
10.	Las Listrik-FCAW	16
11.	Otomotif	31
12.	Bidang Pariwisata	14
13.	Public Relation Officer	63
14.	Alat Angkat Angkut	16
15.	Make-up Artist Officer	32
16.	Las SMAW	16
17.	Administrasi Perkantoran	48
18.	Teknisi Akuntansi Yunior	13
19.	Multimedia	16
20.	Perawatan Wajah	31

Sumber: Dinas Perindustrian dan Tenaga Kerja Kota Surabaya

## Data Statistik Banyaknya Pelatihan Kerja dan Jumlah Peserta Sesuai dengan Jenis Pelatihan

Tabel: 03.04.05 Banyaknya Pelatihan Kerja dan Jumlah Peserta Sesuai dengan Jenis Pelatihan Tahun 2023

Banyaknya Pelatihan Kerja dan Jumlah Peserta Sesuai dengan Jenis Pelatihan Tahun 2023			
No	Jenis Pelatihan	Jumlah Peserta	Keterangan
(1)	(2)	(3)	(4)
1.	K3 Umum	48	Berbasis Kompetensi
2.	Kompetensi Ekspor Impor	48	Berbasis Kompetensi
3.	Disain Grafis	16	Berbasis Kompetensi
4.	Perawatan Rambut, Barber	32	Berbasis Kompetensi
5.	Barista	32	Berbasis Kompetensi
6.	Akuntansi Dasar	16	Berbasis Kompetensi
7.	Fotografi	48	Berbasis Kompetensi
8.	Teknisi Komputer	16	Berbasis Kompetensi
9.	Pastry Cook	32	Berbasis Kompetensi
10.	Jasa Boga	32	Berbasis Kompetensi
11.	Perwatan Mesin Pendingin/AC	32	Berbasis Kompetensi
12.	Cleaning Service	32	Berbasis Kompetensi
13.	Perhotelan	16	Berbasis Kompetensi
14.	Otomotif- Motor	16	Berbasis Kompetensi
15.	Otomotif- Mobil	16	Berbasis Kompetensi
16.	Public Relation Officer	64	Berbasis Kompetensi
17.	Las FCAW	16	Berbasis Kompetensi
18.	Alat Angkat Angkut	16	Berbasis Kompetensi
19.	Digital Marketing	16	Berbasis Kompetensi
20.	Administrasi Perkantoran	48	Berbasis Kompetensi
21.	IT Support	32	Berbasis Kompetensi
22.	Las SMAW	16	Berbasis Kompetensi
23.	Make-up Artist	16	Berbasis Kompetensi
24.	Make-up Artist	16	Berbasis Kompetensi
25.	Multimedia	16	Berbasis Kompetensi
26.	Caregiver (Penjaga lansia)	16	Berbasis Kompetensi
27.	Perawatan Wajah	32	Berbasis Kompetensi
28.	Memasak	17	Perluasan Kesempatan
29.	Pramusaji	30	Perluasan Kesempatan
30.	Menjahit Tas Sekolah	23	Perluasan Kesempatan
31.	Make up artist	18	Perluasan Kesempatan
32.	Menjahit Seragam	51	Perluasan Kesempatan

Tabel: 03.04.05 Lanjutan

Banyaknya Pelatihan Kerja dan Jumlah Peserta Sesuai dengan Jenis Pelatihan Tahun 2023			
<b>No</b>	<b>Jenis Pelatihan</b>	<b>Jumlah Peserta</b>	<b>Keterangan</b>
(1)	(2)	(3)	(4)
33.	Usaha Sablon	50	Padat Karya
34.	Usaha Laundry	15	Padat Karya
35.	Pembuatan Paving	90	Padat Karya
36.	Menjahit Seragam	193	Padat Karya
37.	Batik Ecoprint	10	Padat Karya
38.	Aneka Kuliner Makanan	32	Padat Karya
39.	Pembuatan Sepatu	17	Padat Karya